

BAB II. TINJAUAN UMUM PERUSAHAAN

II.1 Sejarah Perusahaan

PT Surya Energi Indotama (SEI) adalah anak Perusahaan dari PT Len Industri (Persero) yang merupakan satu-satunya manufaktur Modul Surya di Indonesia. PT SEI telah membangun dan memasang sistem tenaga surya di berbagai tempat di Indonesia dan luar negeri. Surya Energi Indotama (SEI) dibangun sejak tahun 2009. SEI merupakan anak perusahaan dari PT Len Industri yang berfokus pada pengembangan energi terbarukan. Sebagai perusahaan EPC (*Engineering, Procurement, Construction*), SEI menyediakan solusi dalam bidang energi terbarukan.

Fokus SEI adalah energi terbarukan tenaga surya seperti sumber-sumber energi terbarukan lainnya, seperti angin, air, biomassa, dan panas bumi. SEI menjunjung nilai pengalaman untuk menyediakan hanya yang terbaik, didukung oleh lebih dari 50 tenaga ahli, SEI telah menangani ribuan proyek energi terbarukan dari pemerintah maupun swasta yang tersebar di seluruh Indonesia, bahkan untuk pulau-pulau terluar, terjauh maupun terisolasi. Terdiri dari panel surya dan penyimpanan energi yang dibangun di suatu tempat kemudian menghasilkan energi yang disalurkan melalui sistem jaringan tersendiri dan tidak terhubung ke jaringan lain. Sistem ini sangat cocok untuk daerah-daerah terpencil.

Surya Energi Indotama adalah salah satu perusahaan penyedia tenaga surya di Indonesia, maka dari itu SEI juga merupakan perintis jasa penyedia energi bersih secara nasional. Kami memiliki pengalaman skala nasional hingga ruang lingkup kecil seperti rumah yang didukung dengan teknologi kelas dunia, menjadikan kami pilihan yang tepat bagi perumahan, industri kecil, perusahaan komersil, pemerintah, sekolah, peternakan, distrik air, dan lain lagi.

II.2 Profil Perusahaan

Perusahaan PT. SURYA ENERGI INDOTAMA

Surya Energi Indotama (SEI) dibangun sejak tahun 2009. SEI merupakan anak perusahaan dari PT Len Industri yang berfokus pada pengembangan energi terbarukan. Sebagai perusahaan *EPC (Engineering, Procurement, Construction)*. Fokus SEI sejauh ini adalah energi terbarukan tenaga surya namun kedepannya kami berharap untuk mengembangkan sumber-sumber energi terbarukan lainnya, seperti angin, air, biomassa, dan panas bumi.

Nama Perusahaan : PT. SURYA ENERGI INDOTAMA (SEI)
Nama Badan Hukum : PT. SURYA ENERGI INDOTAMA (SEI)
Alamat : Jl. Soekarno Hatta No.439 RT.001 RW.004,
Kelurahan Kebonlega kecamatan Bojongloa Kidul,
kota Bandung 40235.

Penanggung Jawab

Nama : Bambang Iswanto
Jabatan : Direktur Utama
Telepon : 022 7351 8273



Gambar II.1 Panel Solar
Sumber: Dokumen Pribadi (2020)

II.2.1. Visi dan Misi Perusahaan

Visi

Menjadi leader Engineering, *Procurement and Construction* bidang *Renewable Energy* yang memberikan solusi pemanfaatan terbaik bagi pengguna sesuai kebutuhannya.

Misi

Meningkatkan kesejahteraan Stake Holder melalui pemenuhan kebutuhan *Renewable Energy* yang kompetitif, inovatif dan berdaya guna serta pemanfaatannya dapat dilakukan dimanapun, kapanpun dan oleh siapapun.

II.2.2. Logo Perusahaan

SEI mempunyai logogram dan logotype yang dikombinasikan, dalam logo PT. SURYA ENERGI INDOTAMA ini terdapat logo Len yang merupakan induk perusahaan. Logo ini menggunakan warna hijau karena bisa di artikan sebagai keseimbangan ekosistem alam.



Gambar II.2 Logo PT Surya Energi Indotama
Sumber: www.suryaenergi.com
(Diakses pada 11/7/2020)

II.2.3. Struktur Organisasi Perusahaan

PT. SURYA ENERGI INDOTAMA 3 divisi utama yaitu, Pelaksana Tugas Komisaris, Direktur Teknik dan Operasi, Direktur Pemasaran dan Pengembangan Bisnis.

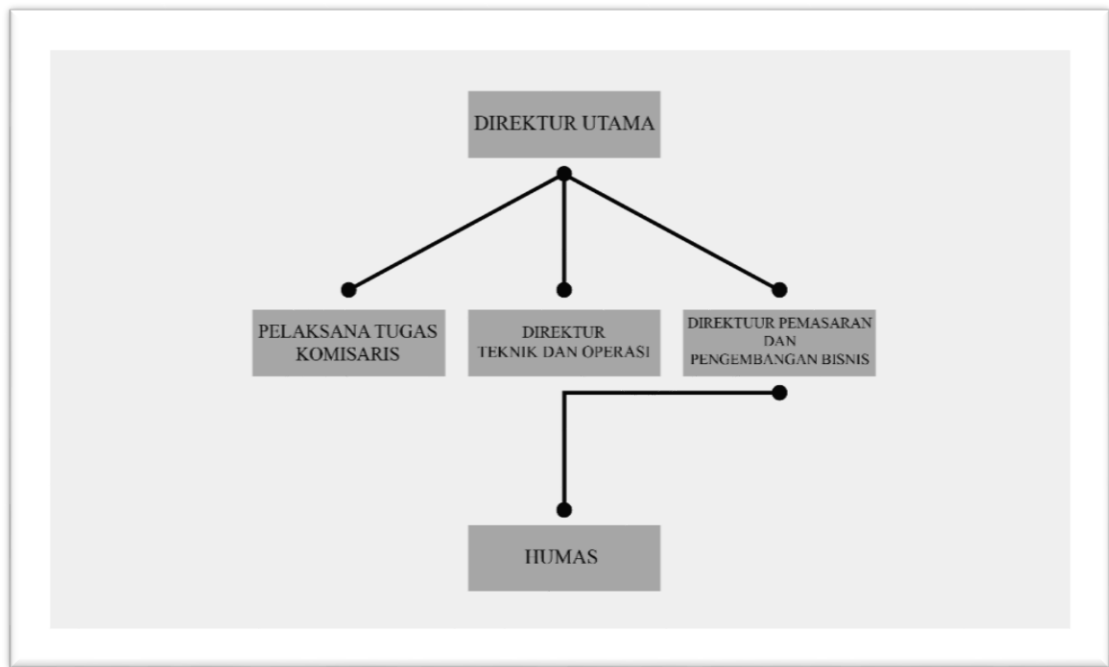

Gambar II.3 Struktur Organisasi Perusahaan.
Sumber: Dokumen Pribadi (2020)

1. Deskripsi Pekerjaan

Secara terperinci, deskripsi pekerjaan yang dimiliki tiap divisi berbeda, berikut pembagian pekerjaan secara umum:

Direktur Utama : Memimpin dan bertanggung jawab menjalankan perusahaan

Pelaksanaan Tugas Komisaris : pemantauan terhadap kemampuan perusahaan

Direktur Pemasaran dan Pengembangan Bisnis : bertanggungjawab pada operasi pemasaran secara keseluruhan perusahaan

Humas : bertugas dalam memilih, mengenali, dan memanfaatkan informasi untuk kepentingan perusahaan

Batasan Kerja Tiap Divisi

Marketing : Melakukan kegiatan marketing online, offline dan telemarketing.

Produksi : Melakukan kegiatan produksi

Teknis : Mendukung kegiatan bagian produksi

II.2.4. Jenis Produksi dan Garapan

PT. SURYA ENERGI INDOTAMA memiliki produk panel tenaga surya atau yang sering disebut sebagai LENSOLAR. Panel surya yang di produksi oleh SEI terbagi menjadi beberapa *KWp* (*Kilo Watt Peak*) adalah daya maksimum yang bisa dihasilkan oleh Panel Tenaga Surya. Berikut beberapa tipe panel yang di tawarkan oleh SEI yaitu, *Off Grid System 10 KWp*, *Off Grid System 25 KWp*, *Off Grid System 50 KWp*, *Off Grid System 100 KWp*. Tidak hanya memproduksi panel surya tetapi SEI juga akan menawarkan jasa pasang panel surya di lokasi konsumen

II.2.5. Mitra Perusahaan dan Klien

Untuk lingkup penjualan dan layanan mencakup segala aspek multimedia yang menargetkan kerjasama dengan berbagai perusahaan non-institusi dan institusi se-Indonesia. Adapun beberapa klien SEI mencakup:

1. Properti: Gardens, The Ambengan Tenten
2. Makanan: Pondan, Kartika Toast, Happyfarm
3. Minuman: I-Cup
4. Garmen: Kintakun, Duraking, Cottonbee, Beglance
5. *Online Start-Up*: Pedals.id
6. Badan Pemerintah: Dinas PMPTSP
7. Jasa: Kangaroo Service
8. Badan Usaha Milik Daerah: Bank Bangunarta
9. *Skincare*: Rophelydia
10. Produk: Adler, Box Are Us, Promise Bags
11. *Café & Restaurant*: Brawijaya, Dusun Bambu, Melbourne Kitchen

II.2.6. Alur Kerja

Agar bisa menghasilkan desain yang maksimal kami mengkoreksi berkali – kali sebuah karya desain yang akan di terbitkan

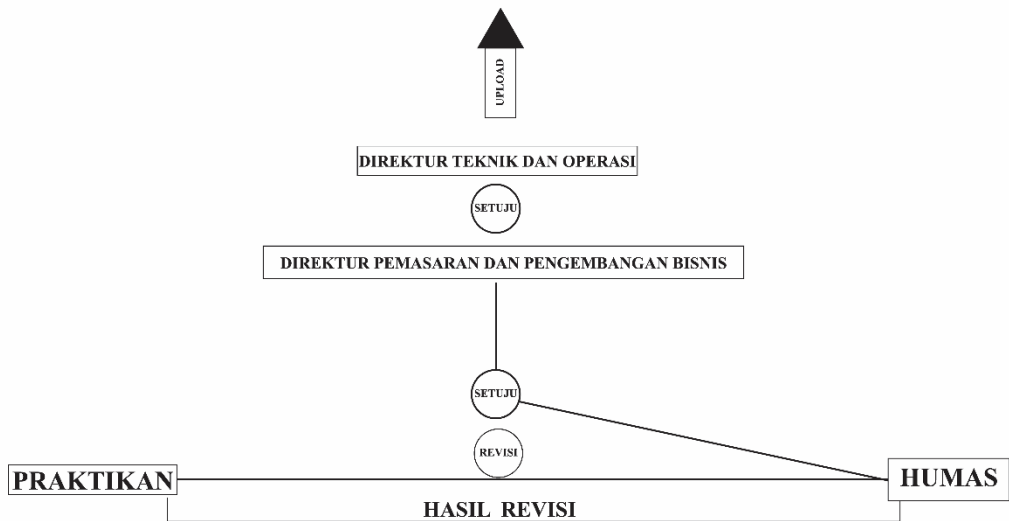

Gambar II.4 Alur Kerja Praktikan di SEI

Sumber: Dokumen Pribadi (2020)

Tahap pertama biasanya yang akan memberikan *brief* adalah Divisi Humas, selanjutnya tugas akan digarap oleh praktikan. Setelah selesai di kerjakan Divisi Humas akan kembali mengoreksi hasil karya praktikan, jika hasilnya kurang memuaskan praktikan harus memperbaiki karyanya. Apabila dirasa cukup layak untuk di terbitkan Divisi Humas akan meneruskan karya praktikan ke Direktur Pemasaran dan Pengembangan Bisnis. Di bagian ini biasanya Divisi Direktur Pemasaran jarang sekali meminta Revisi karena sudah cukup layak di terbitkan jika Divisi Humas meneruskan karya praktikan ke Direktur Pemasaran. Setelah tahap itu Direktur Pemasaran akan meneruskan karya praktikan kepada Direktur Teknik Dan Operasi yang akan menerbitkan karya praktikan