

BAB 6

Hasil Rancangan

6.1 Peta Situasi

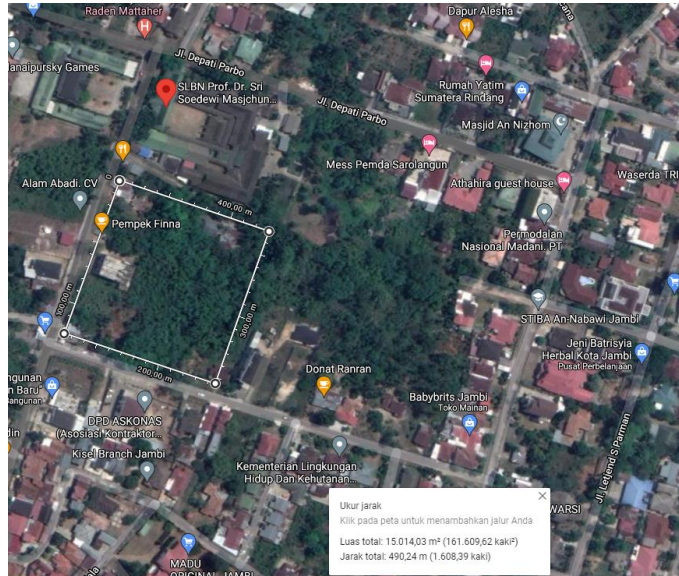

Gambar 6.1 Peta Situasi
(Sumber: Maps Google)

6.2 Gambar-Gambar Perancangan

6.2.1 BlokPlan



Gambar 6.2 BlokPlan
(Sumber: Dok. Pribadi)

6.2.2 Siteplan

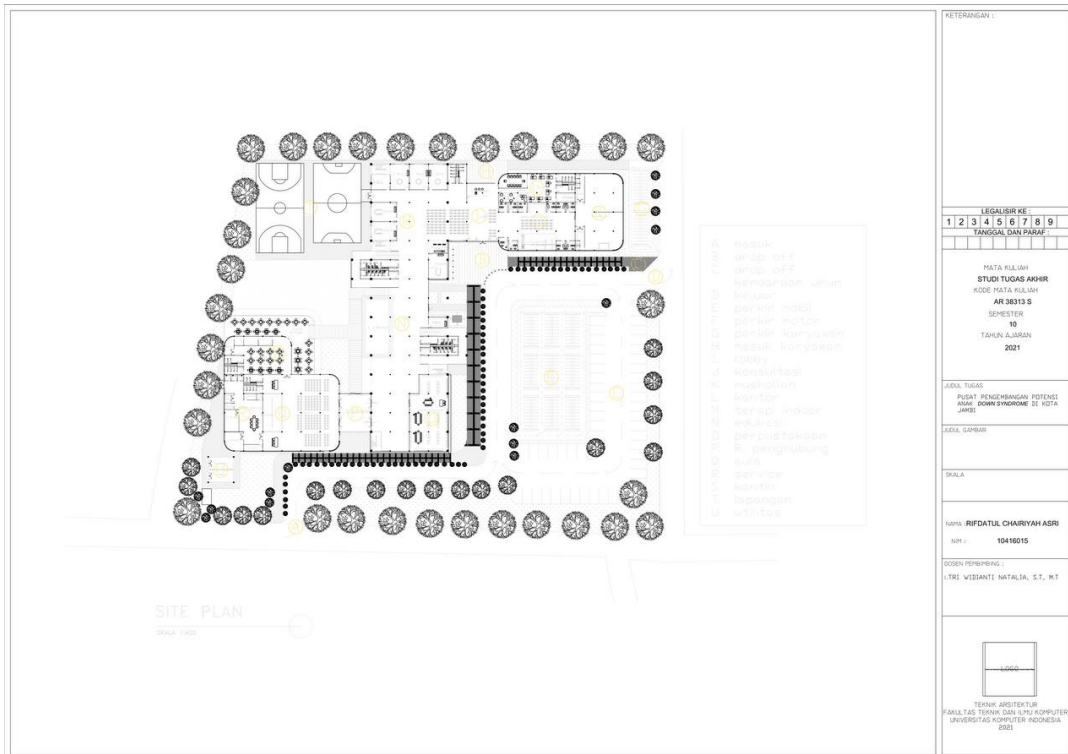

Gambar 6.3 Siteplan
(Sumber: Dok. Pribadi)

6.2.3 Denah

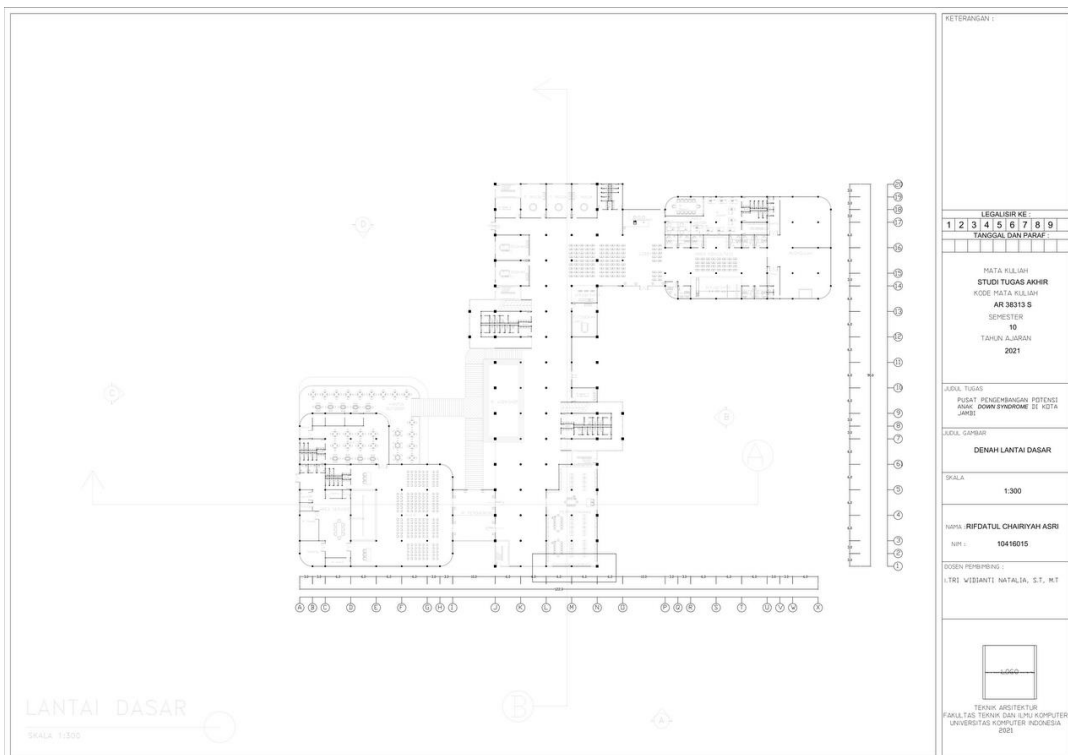

Gambar 6.4 Denah Lantai Dasar
(Sumber: Dok. Pribadi)

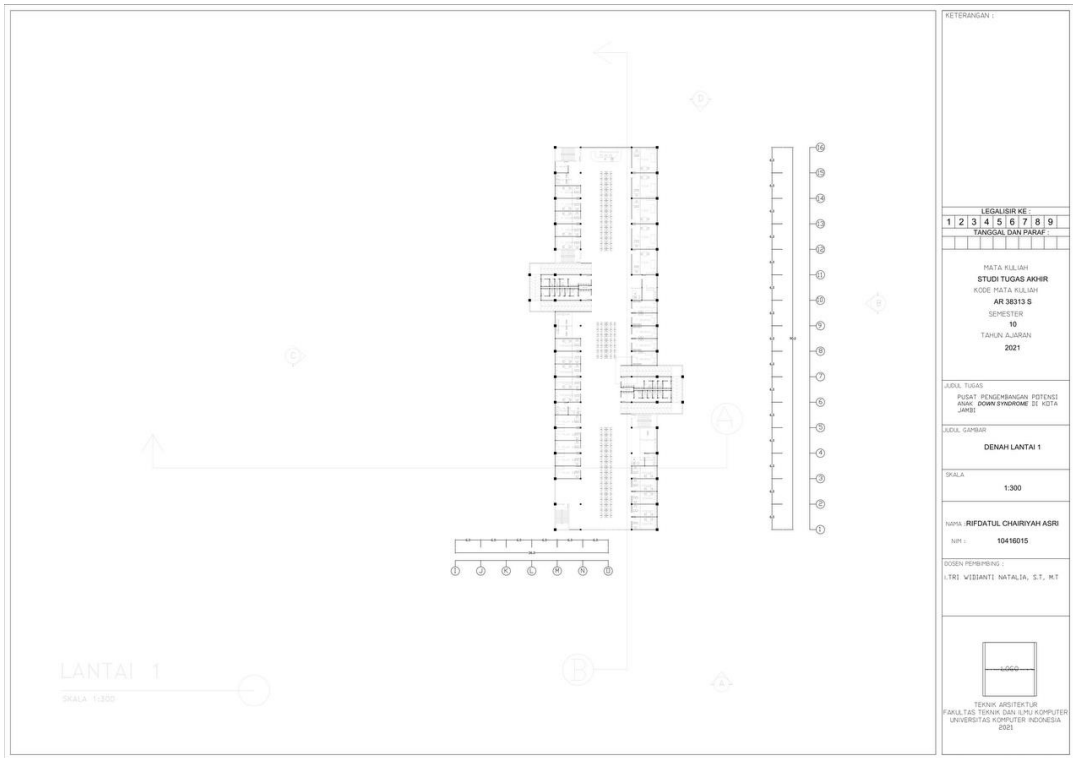

Gambar 6.5 Denah Lantai 1
(Sumber: Dok. Pribadi)

6.2.4 Denah Tipikal

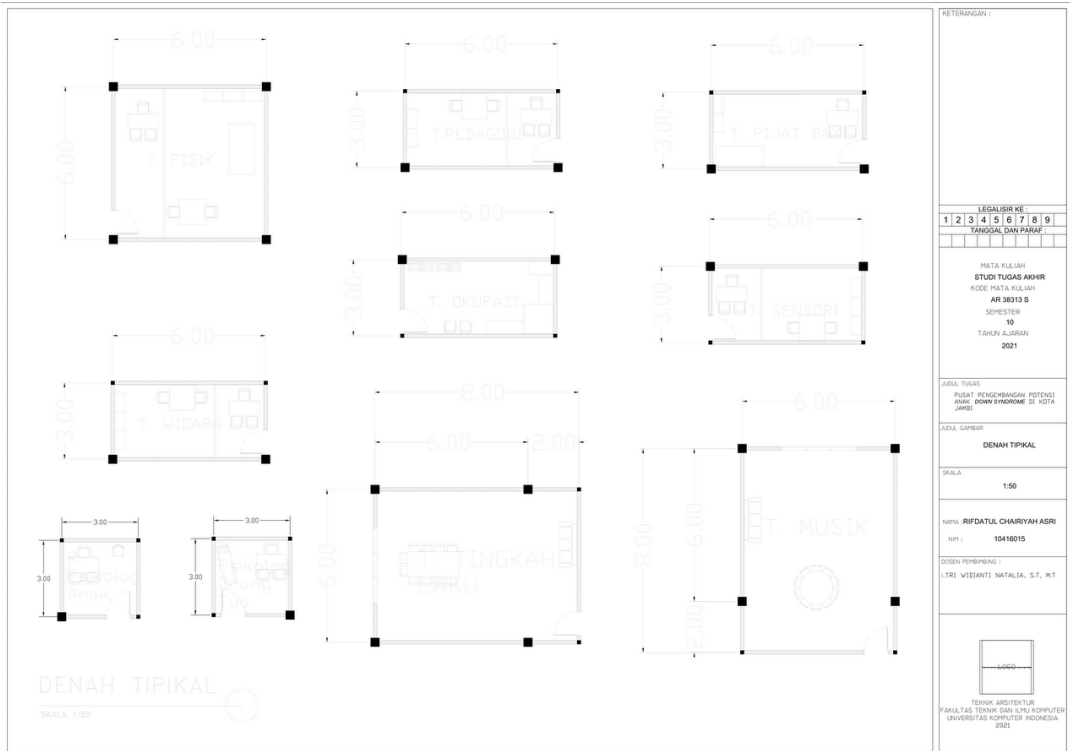

Gambar 6.6 Denah Tipikal
(Sumber: Dok. Pribadi)

6.2.6 Tampak

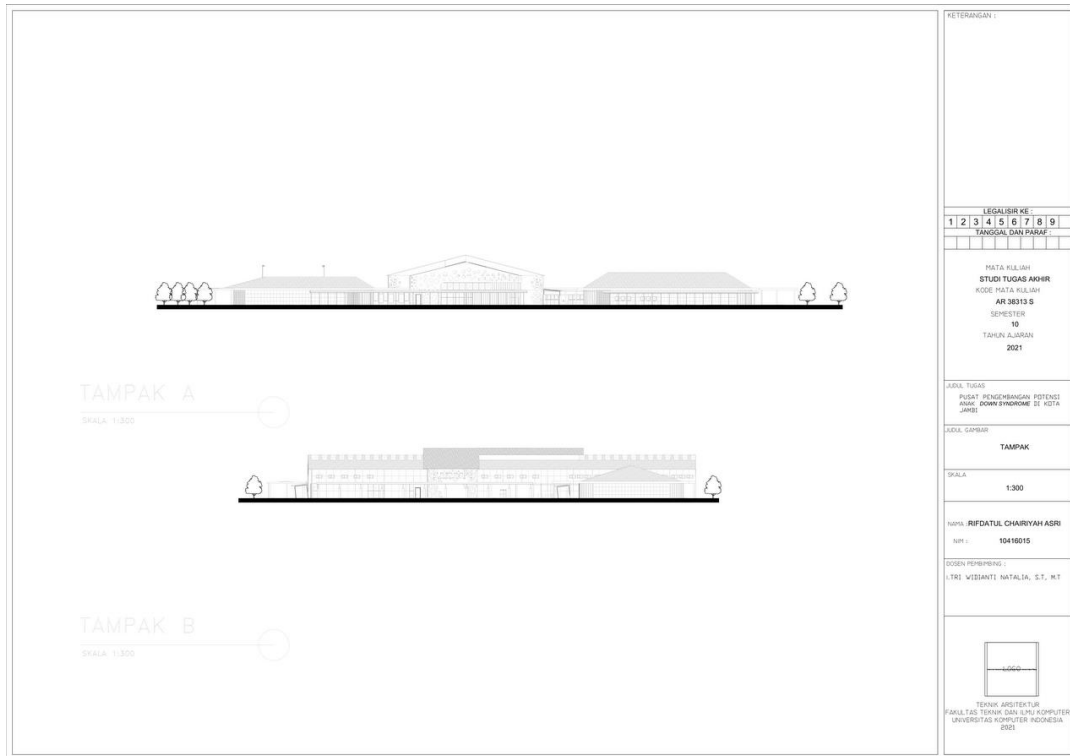

Gambar 6.7 Tampak A-B
(Sumber: Dok. Pribadi)

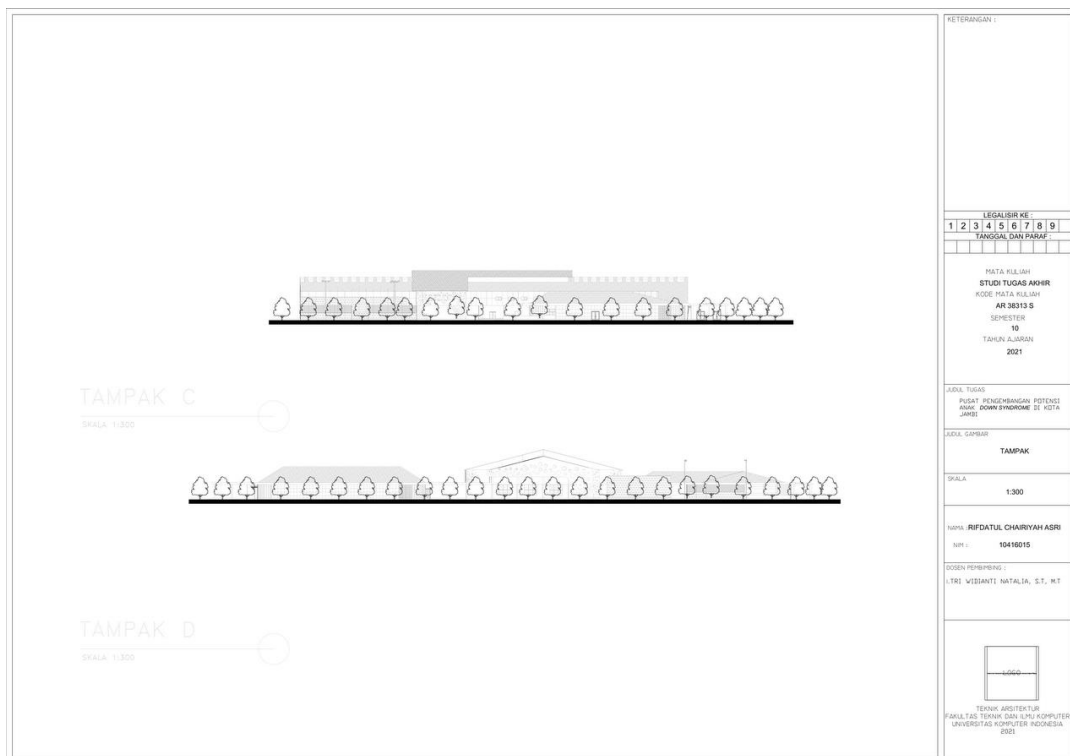

Gambar 6.8 Tampak B-C
(Sumber: Dok. Pribadi)

6.2.7 Potongan

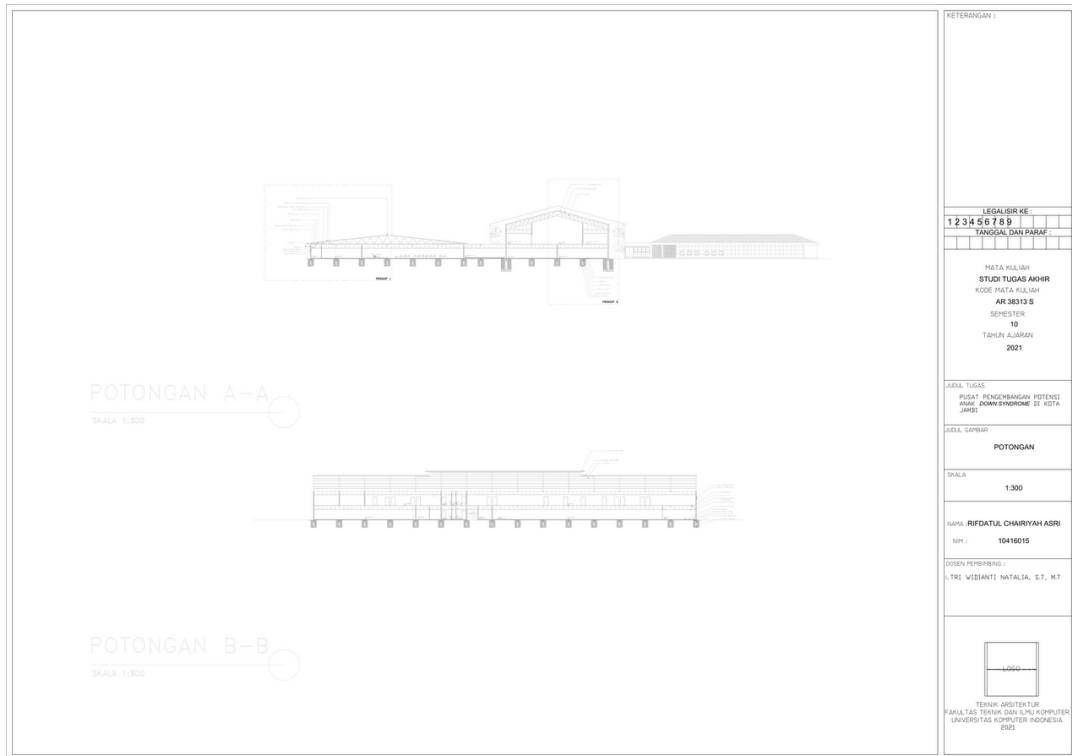

Gambar 6.9 Potongan
(Sumber: Dok. Pribadi)

6.2.8 Potongan Prinsip

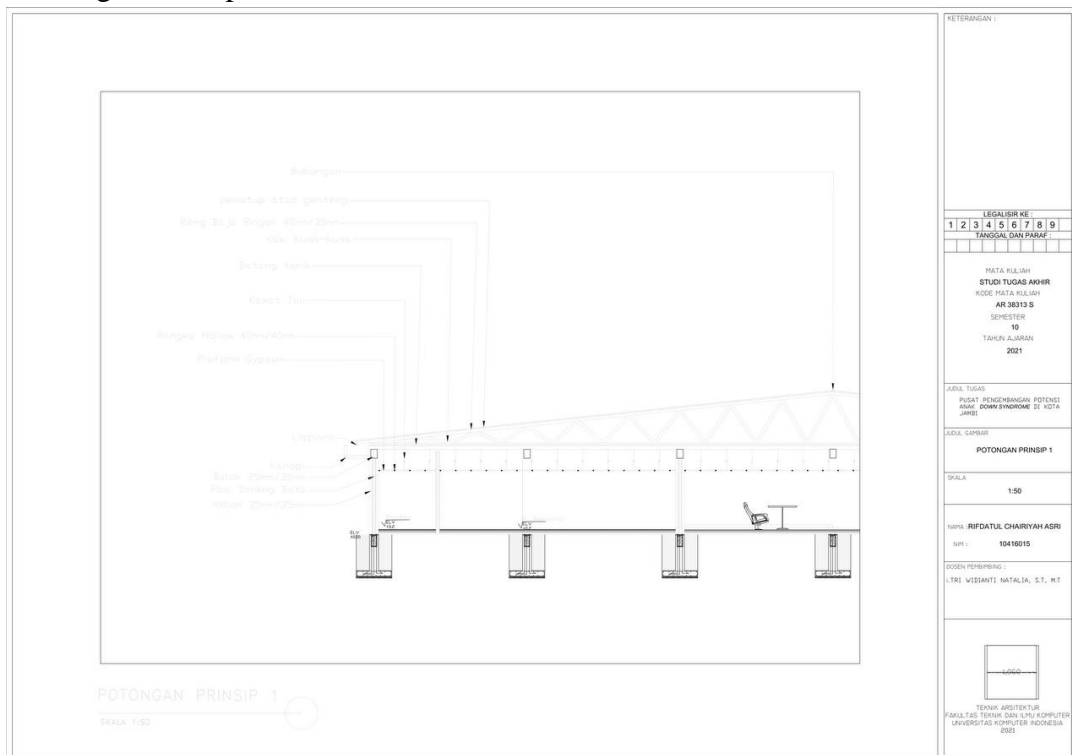

Gambar 6.10 Potongan Prinsip 1
(Sumber: Dok. Pribadi)

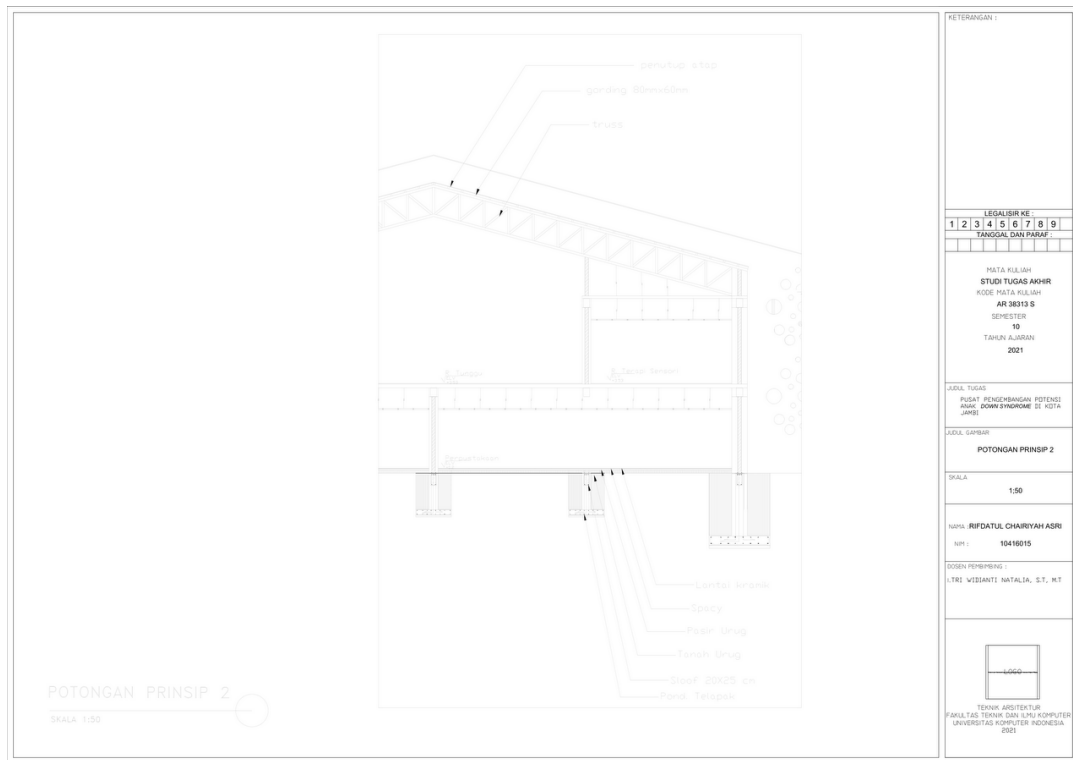

KETERANGAN :

1	2	3	4	5	6	7	8	9
TANGGAL DAN PARAF								
LEGALISIR KE								
MATA KULIAH								
STUDI TUGAS AKHIR								
KODE MATA KULIAH								
AR 3813 S								
SEMESTER								
10								
TAHUN AJARAN								
2021								
JENIS TUGAS								
PUSAT PENGEMBANGAN POTENSI								
AKSI DAN INOVASI DI KOTA								
JARI								
JUDUL GAMBAR								
POTONGAN PRINSIP 2								
SKALA								
1:50								
NAMA								
RIFDATUL CHAIRIYAH ASRI								
NPM :								
10416015								
DOSEN PEMBINA								
TRI WISANTI NATALIA, S.T., MT								
								
TEKNIK ARSITEKTUR FAKULTAS TEKNIK DAN ILMU KOMPUTER UNIVERSITAS KOMPUTER INDONESIA 2021								

Gambar 6.11 Potongan Prinsip 2
(Sumber: Dok. Pribadi)

6.2.9 Detail

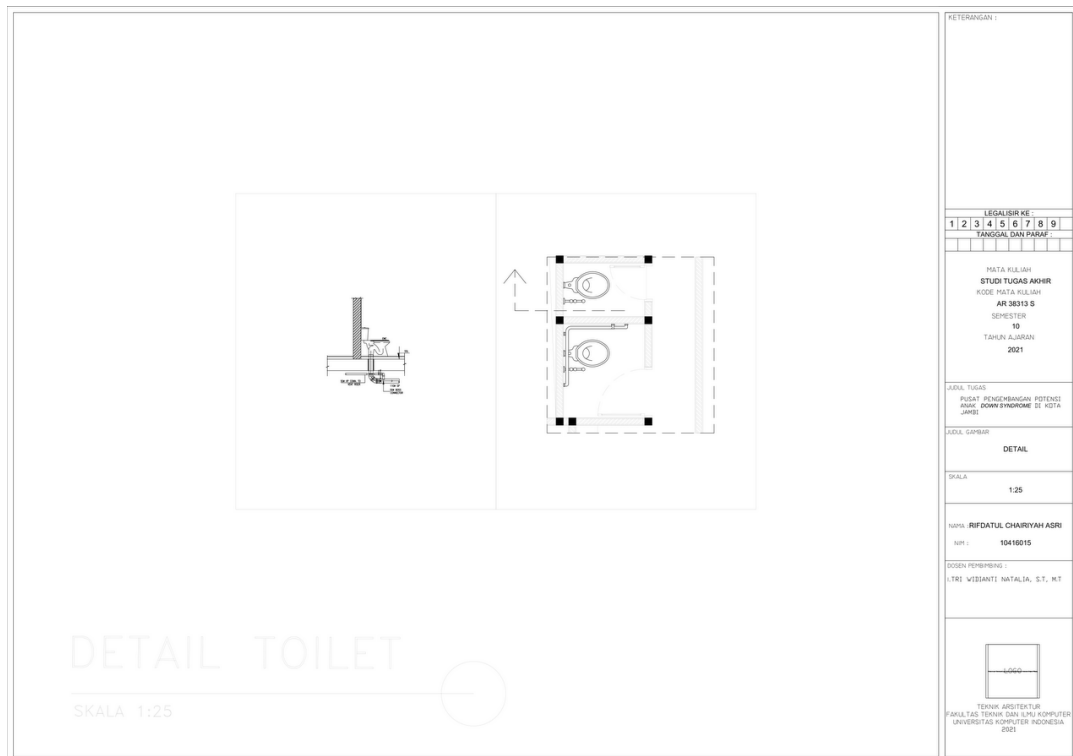

KETERANGAN :

1	2	3	4	5	6	7	8	9
TANGGAL DAN PARAF								
LEGALISIR KE								
MATA KULIAH								
STUDI TUGAS AKHIR								
KODE MATA KULIAH								
AR 3813 S								
SEMESTER								
10								
TAHUN AJARAN								
2021								
JENIS TUGAS								
PUSAT PENGEMBANGAN POTENSI								
AKSI DAN INOVASI DI KOTA								
JARI								
JUDUL GAMBAR								
DETAIL								
SKALA								
1:25								
NAMA								
RIFDATUL CHAIRIYAH ASRI								
NPM :								
10416015								
DOSEN PEMBINA								
TRI WISANTI NATALIA, S.T., MT								
								
TEKNIK ARSITEKTUR FAKULTAS TEKNIK DAN ILMU KOMPUTER UNIVERSITAS KOMPUTER INDONESIA 2021								

Gambar 6.12 Detail 1
(Sumber: Dok. Pribadi)

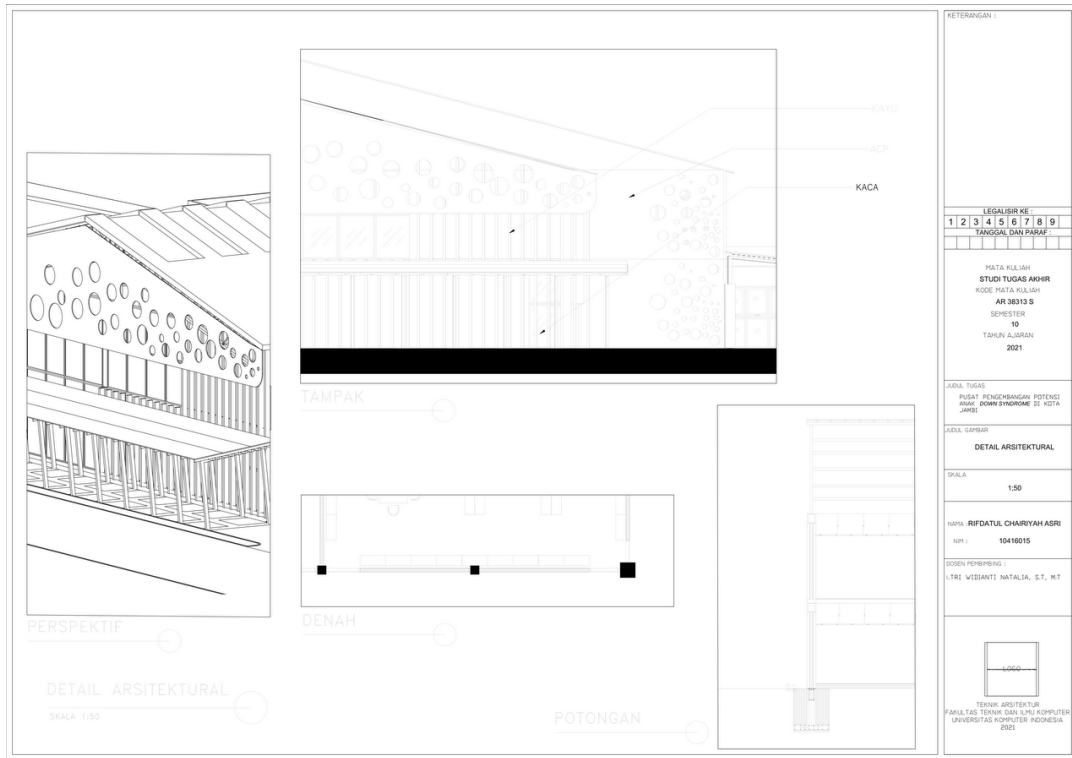

Gambar 6.17 Detail 2
(Sumber: Dok. Pribadi)

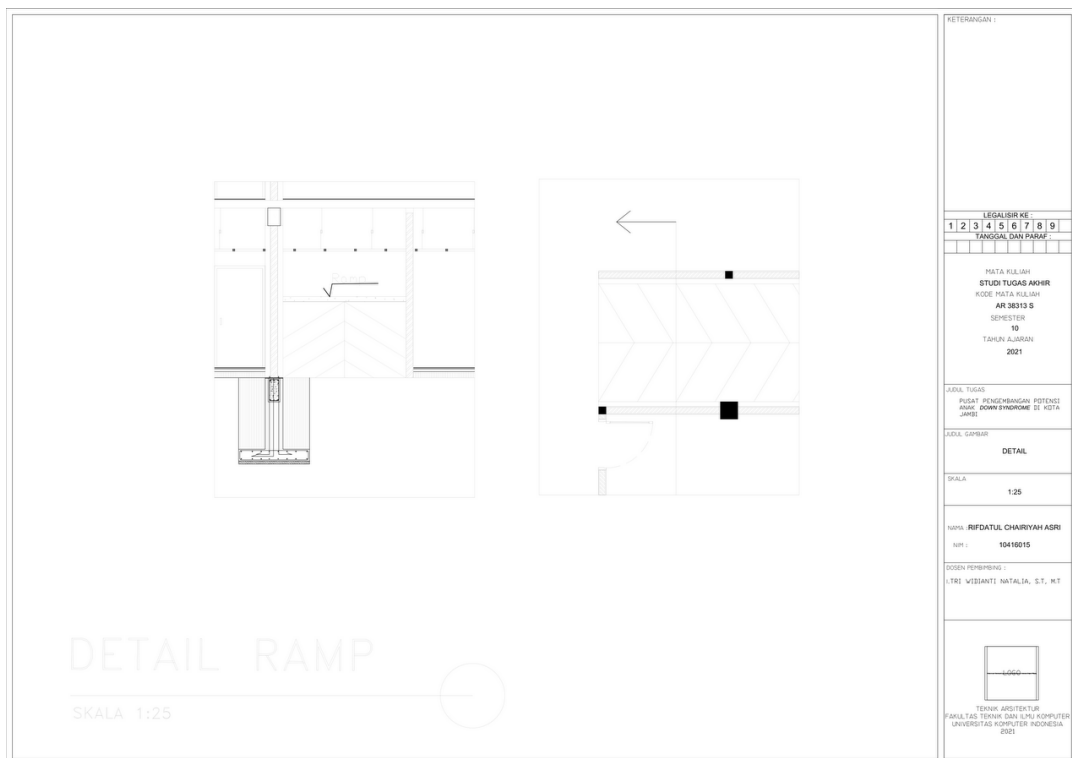

Gambar 6.18 Detail 3
(Sumber: Dok. Pribadi)

6.2.10 Utilitas

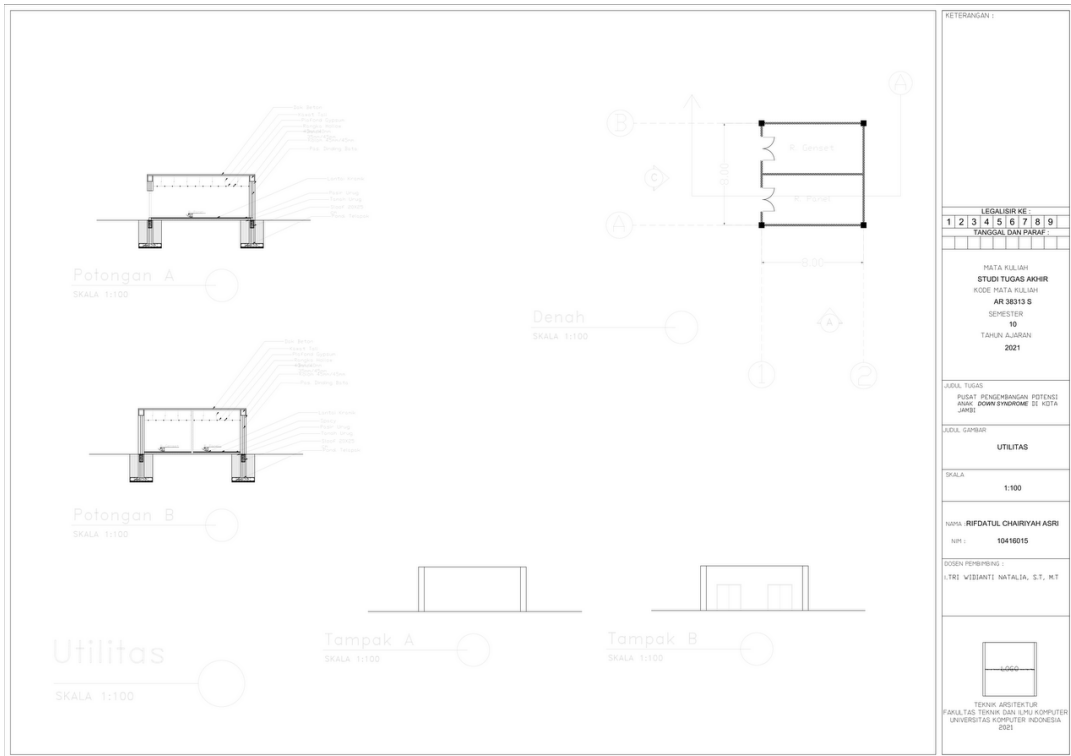

Gambar 6.19 Utilitas
(Sumber: Dok. Pribadi)

6.2.11 Isometri Utilitas

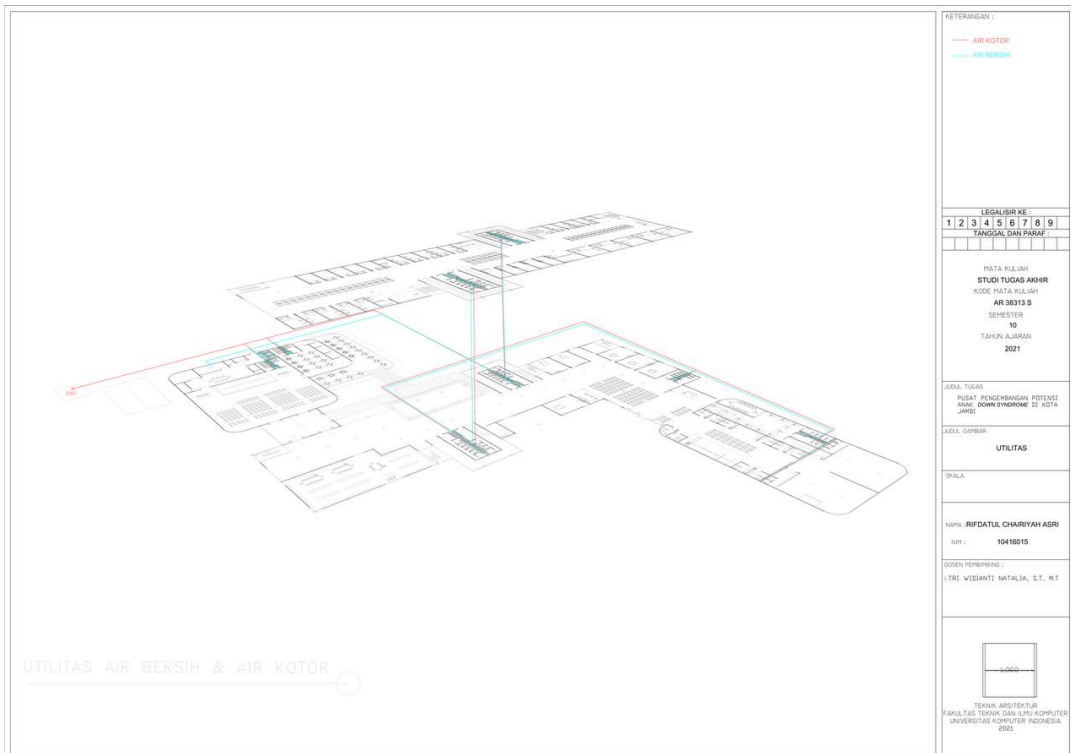

Gambar 6.20 Isometri Utilitas Air Bersih & Air Kotor
(Sumber: Dok. Pribadi)

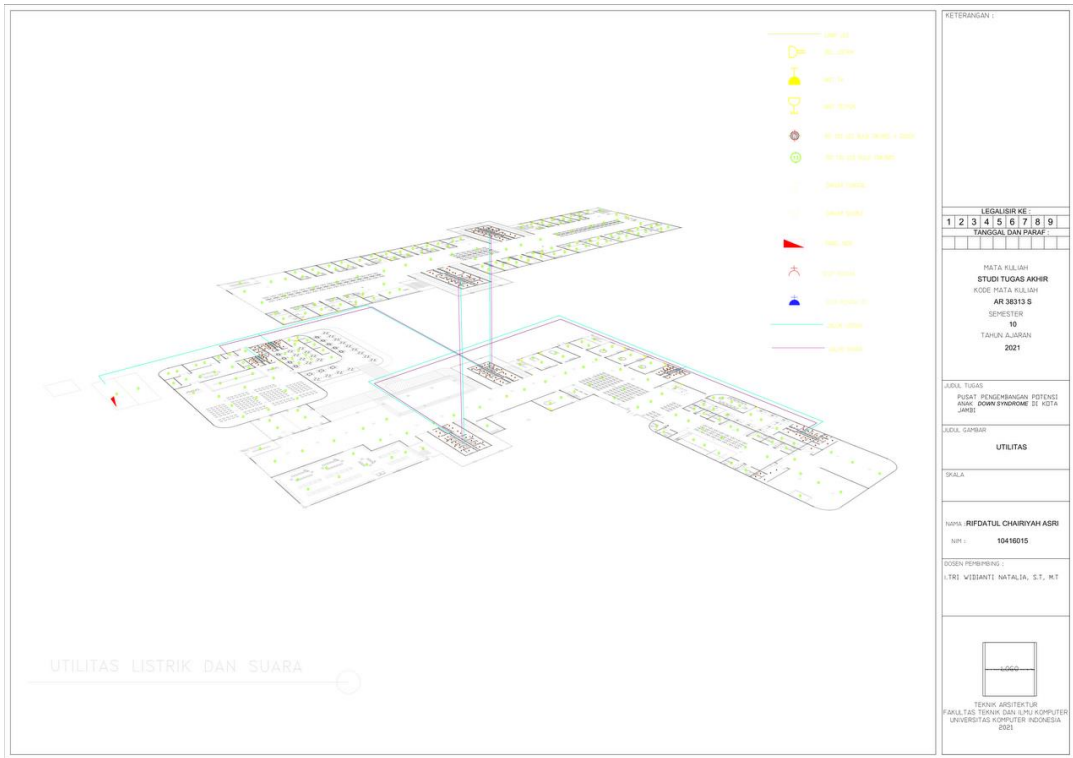

Gambar 6.21 Isometri Utilitas Listrik & Suara
(Sumber: Dok. Pribadi)

6.2.12 Isometri Struktur

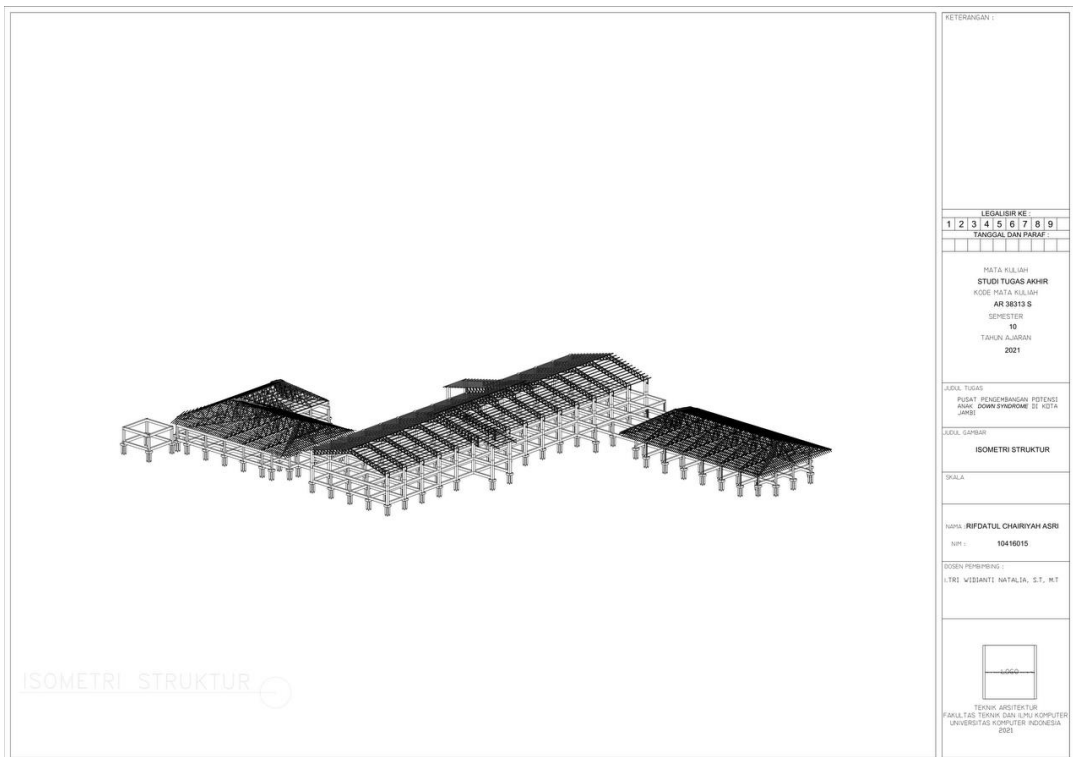

Gambar 6.22 Isometri Struktur Listrik & Suara
(Sumber: Dok. Pribadi)

6.2.13 Eksterior



Gambar 6.23 Eksterior
(Sumber: Dok. Pribadi)



Gambar 6.24 Suasana Eksterior
(Sumber: Dok. Pribadi)

6.2.14 Interior

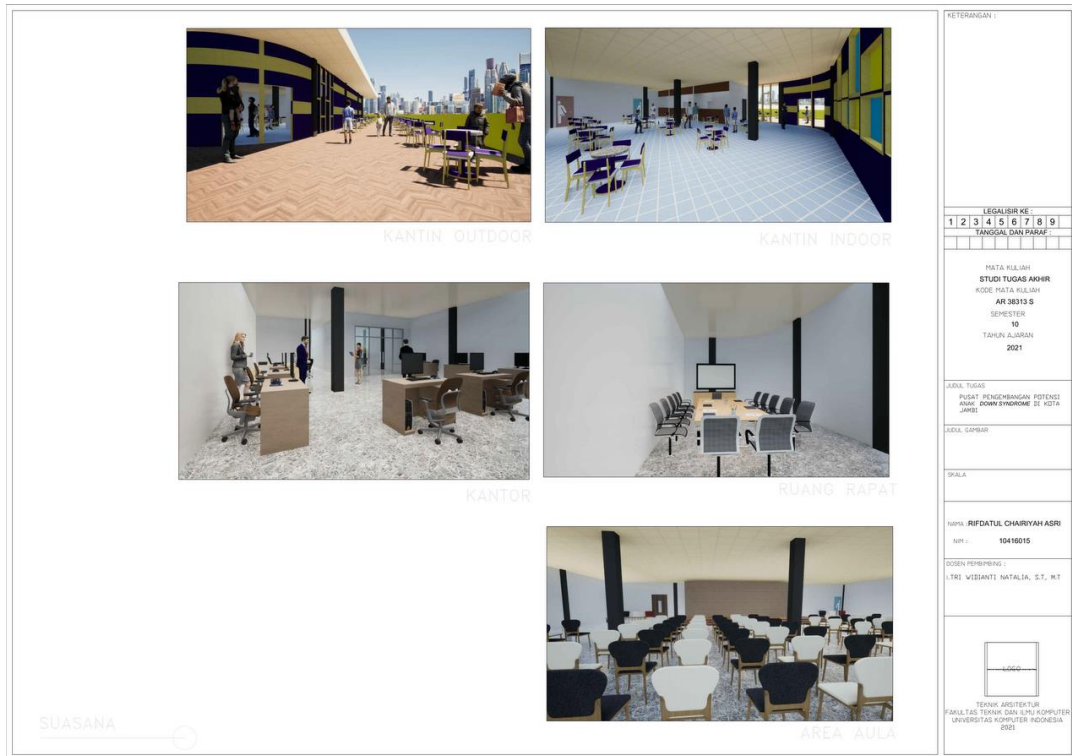

Gambar 6.25 Suasana Interior
(Sumber: Dok. Pribadi)

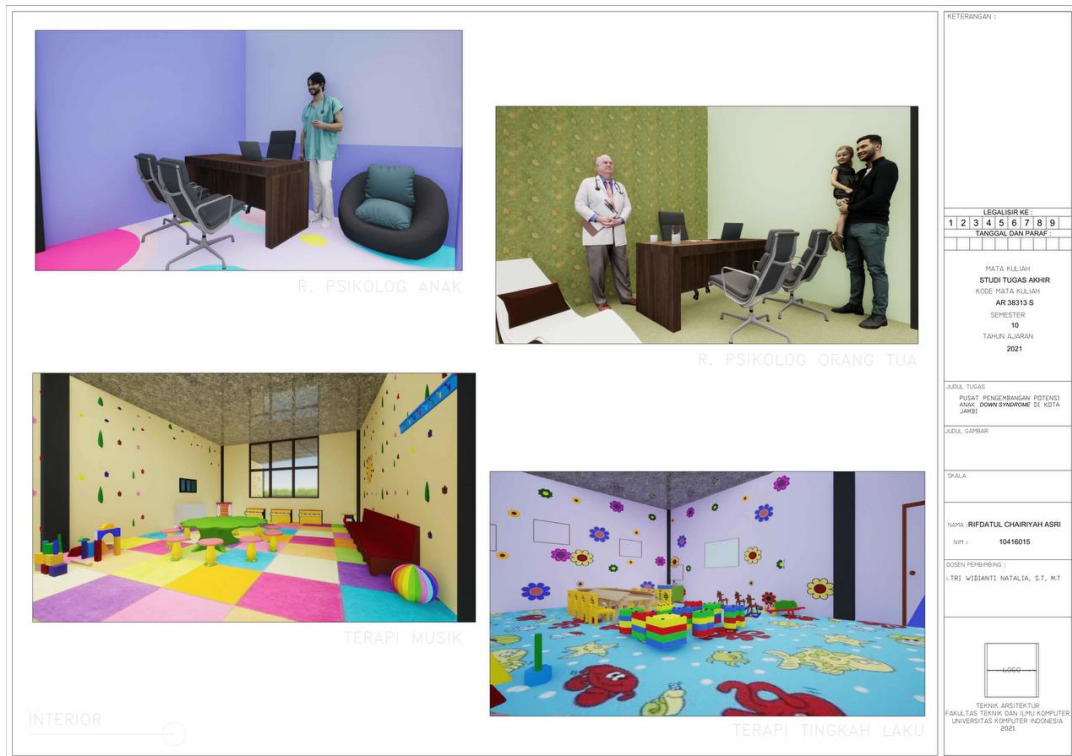

Gambar 6.26 Interior Ruang Psikolog & Ruang Terapi
(Sumber: Dok. Pribadi)

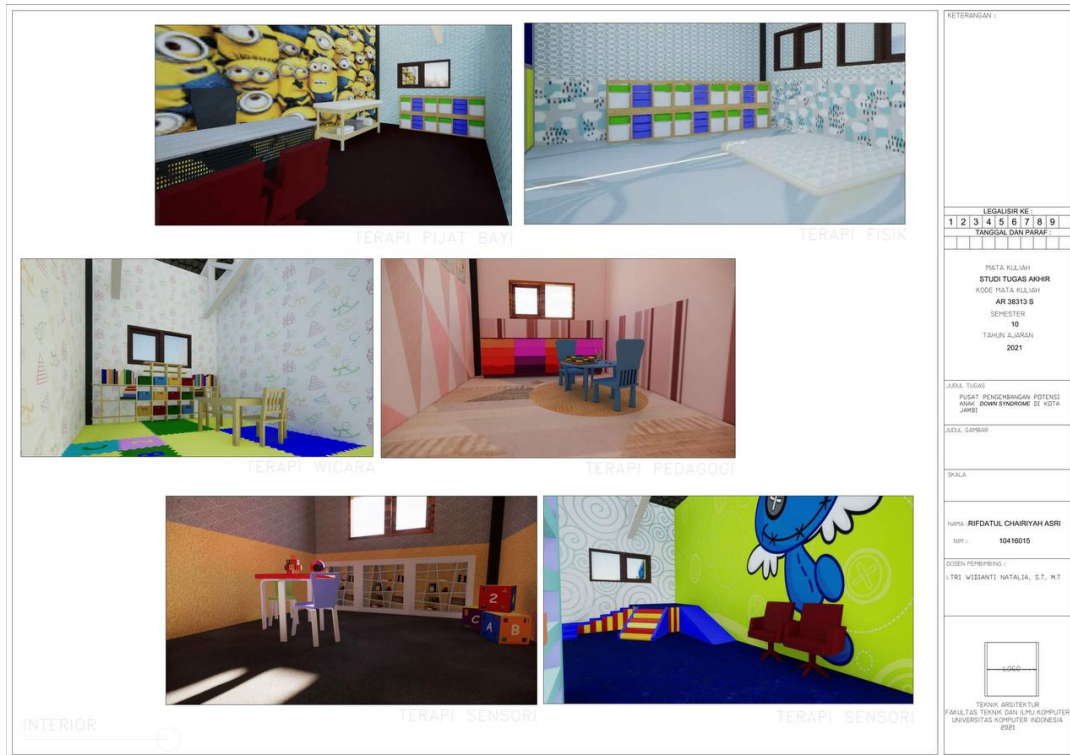

PETERANGAN :

1	2	3	4	5	6	7	8	9
TANGGAL DAN PARAF								

LEGALISIR KE :

MATA KULIAH
STUDI TUGAS AKHIR
KODE MATA KULIAH
AR 3813 S
SEMESTER
10
TAHUN AJARAN
2021

JUDUL TUGAS
PUSAT PENGEMBANGAN POTENSI
ANAK DAN ENDOCRINE DI MATA
JAMBI

JUMLAH GAMBAR

SKALA

NAMA: RIFDATUL CHAIRYAH ASRI
NIM: 10416015

DOSEN PEMBIMBING :
I. TRI WISANTI, NATALIA, S.T., MT

TEKNIK ARSITEKTUR
FAKULTAS TEKNIK DAN ILMU KOMPUTER
UNIVERSITAS KOMPUTER INDONESIA
2021

Gambar 6.27 Interior Ruang Terapi
(Sumber: Dok. Pribadi)



PETERANGAN :

1	2	3	4	5	6	7	8	9
TANGGAL DAN PARAF								

LEGALISIR KE :

MATA KULIAH
STUDI TUGAS AKHIR
KODE MATA KULIAH
AR 3813 S
SEMESTER
10
TAHUN AJARAN
2021

JUDUL TUGAS
PUSAT PENGEMBANGAN POTENSI
ANAK DAN ENDOCRINE DI MATA
JAMBI

JUMLAH GAMBAR

SKALA

NAMA: RIFDATUL CHAIRYAH ASRI
NIM: 10416015

DOSEN PEMBIMBING :
I. TRI WISANTI, NATALIA, S.T., MT

TEKNIK ARSITEKTUR
FAKULTAS TEKNIK DAN ILMU KOMPUTER
UNIVERSITAS KOMPUTER INDONESIA
2021

Gambar 6.28 Interior Playground
(Sumber: Dok. Pribadi)