





## 6.2.4 Tampak Wisma



Gambar 6. 5 Tampak Wisma  
Sumber : Dokumen Penulis (2023)

## 6.2.5 Denah Bangunan Penunjang

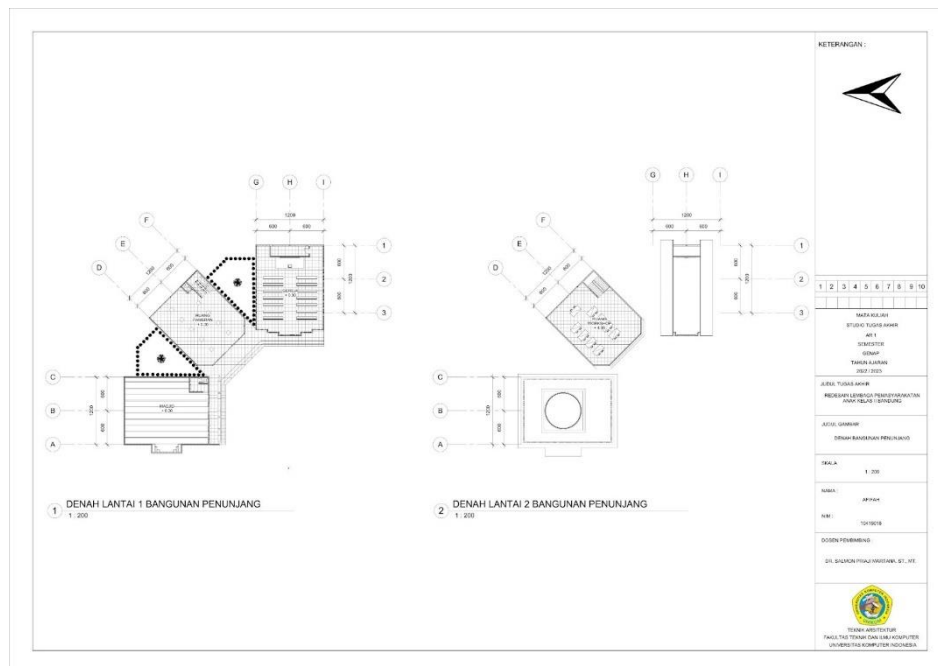

Gambar 6. 6 Denah Bangunan Penunjang  
Sumber : Dokumen Penulis (2023)

## 6.2.6 Potongan Bangunan Penunjang

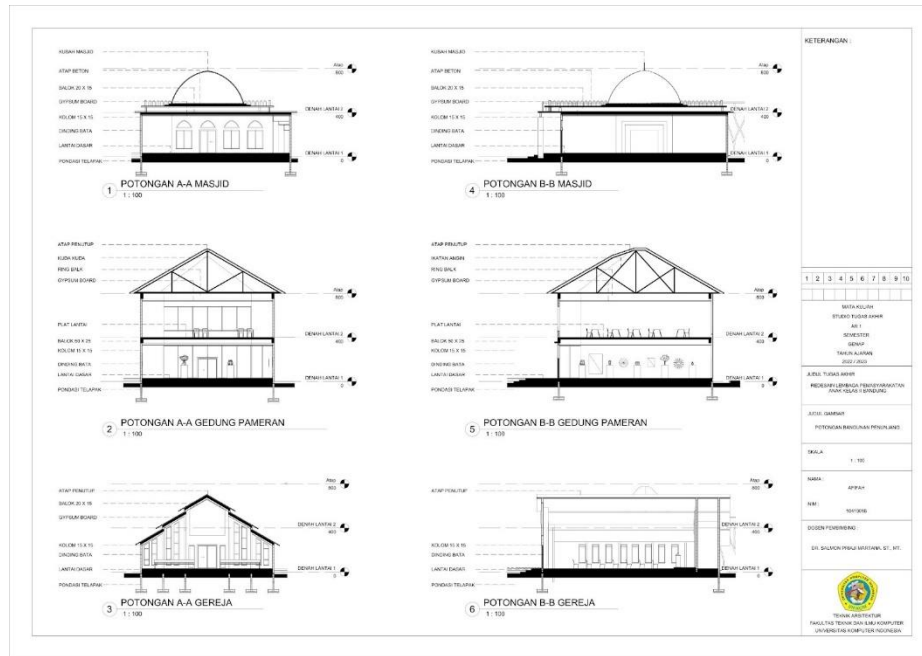

Gambar 6. 7 Potongan Bangunan Penunjang  
Sumber : Dokumen Penulis (2023)

## 6.2.7 Tampak Bangunan Penunjang

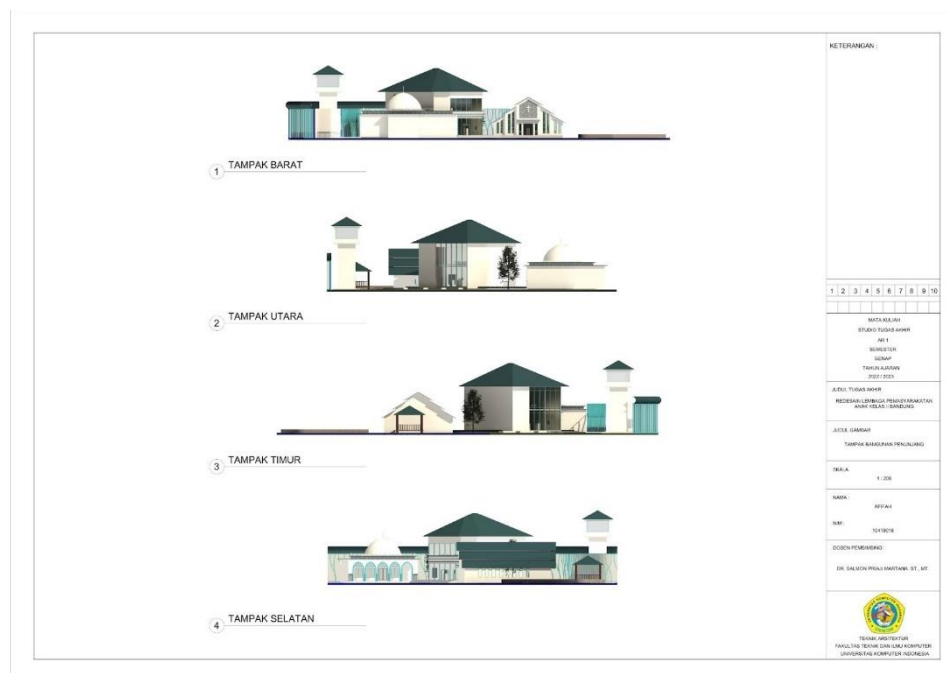

Gambar 6. 8 Tampak Bangunan Penunjang  
Sumber : Dokumen Penulis (2023)

## 6.2.8 Denah, Tampak Potongan Gedung Serbaguna

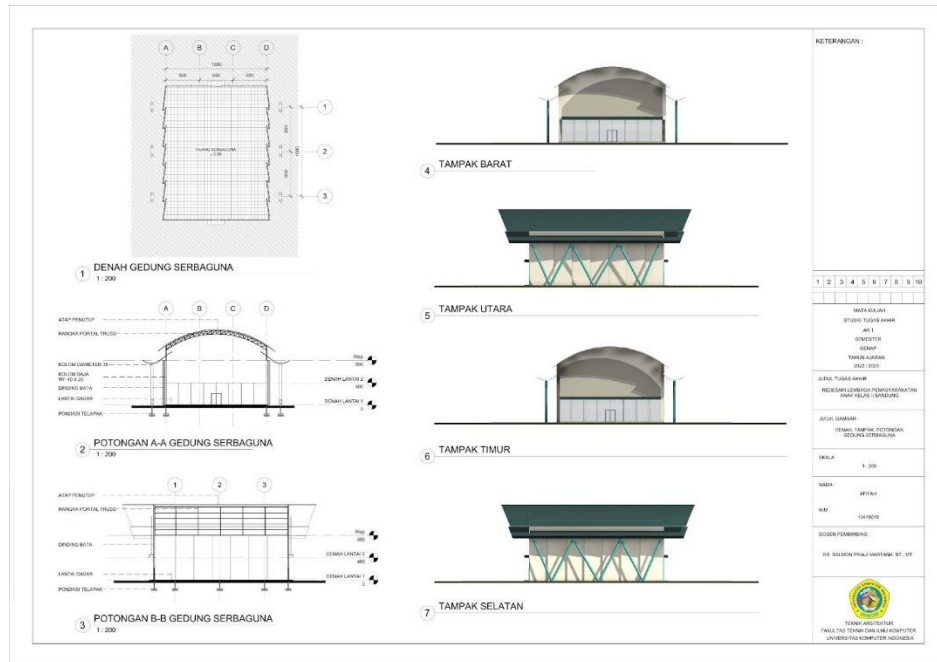

Gambar 6. 9 Denah, Tampak, Potongan  
Sumber : Dokumen Penulis (2023)

## 6.2.9 Denah Sekolah

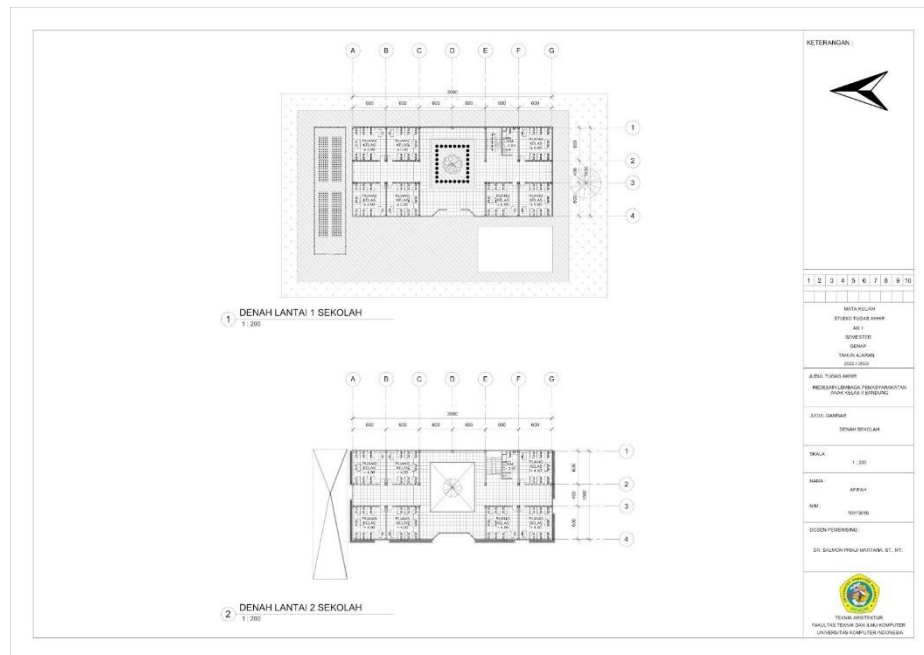

Gambar 6. 10 Denah Sekolah  
Sumber : Dokumen Penulis (2023)



## 6.2.12 Denah Kantor

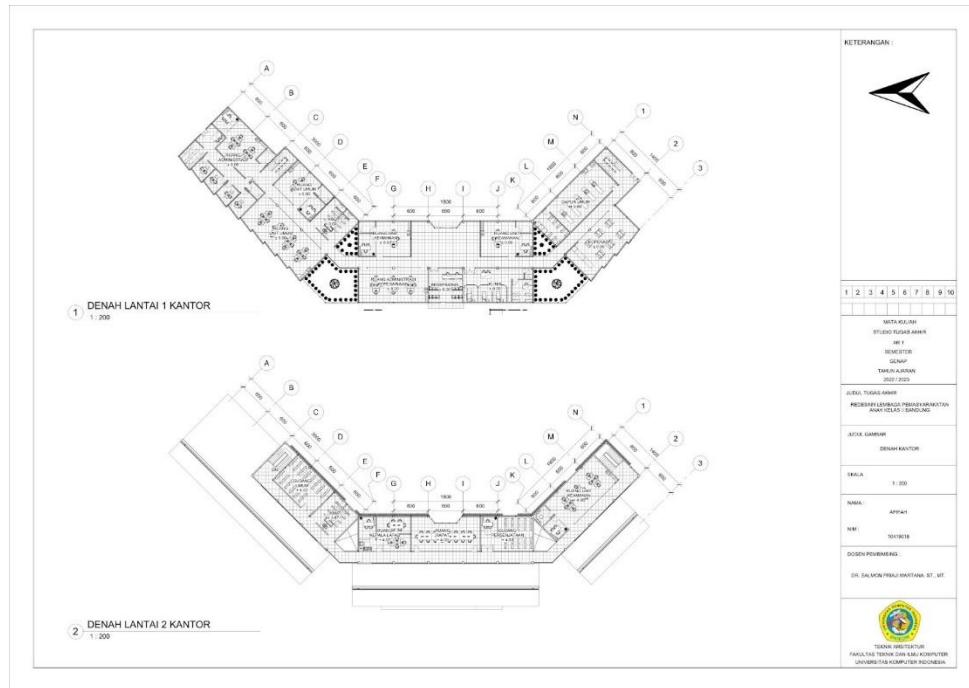

Gambar 6. 13 Denah Kantor  
Sumber : Dokumen Penulis (2023)

## 6.2.13 Potongan Kantor

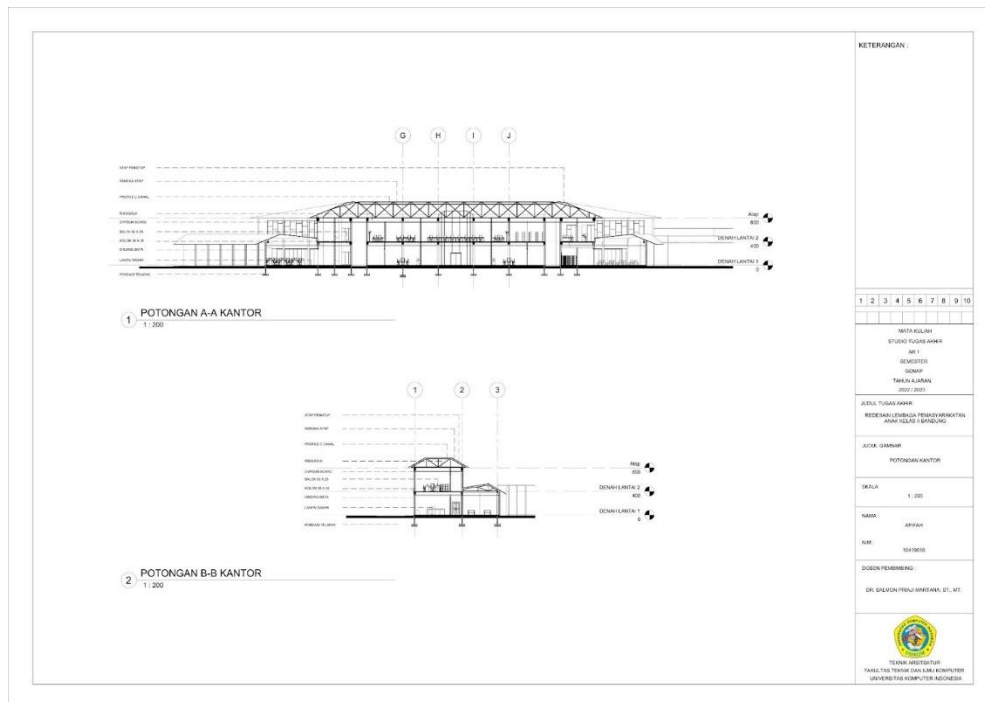

Gambar 6. 14 Potongan Kantor  
Sumber : Dokumen Penulis (2023)









*Gambar 6. 17 Interior Gedung Serbaguna dan Koperasi  
Sumber : Dokumen Penulis (2023)*



*Gambar 6. 18 Interior Masjid dan Gereja  
Sumber : Dokumen Penulis (2023)*



*Gambar 6. 19 Interior Ruang Pameran dan Kamar Hunian  
Sumber : Dokumen Penulis (2023)*



*Gambar 6. 20 Interior Sekolah  
Sumber : Dokumen Penulis (2023)*

## 6.2.16 Perspektif Eksterior



*Gambar 6. 21 Eksterior Kantor dan Parkiran  
Sumber : Dokumen Penulis (2023)*



*Gambar 6. 22 Eksterior Sekolah dan Gedung Serbaguna  
Sumber : Dokumen Penulis (2023)*



*Gambar 6. 23 Eksterior Masjid dan Gereja  
Sumber : Dokumen Penulis (2023)*



*Gambar 6. 24 Ruang Pameran dan Wisma  
Sumber : Dokumen Penulis (2023)*



*Gambar 6. 25 Eksterior Green House dan Kolam Ikan  
Sumber : Dokumen Penulis (2023)*



*Gambar 6. 26 Site Tampak Atas  
Sumber : Dokumen Penulis (2023)*



*Gambar 6. 27 Site Tampak Atas  
Sumber : Dokumen Penulis (2023)*