

6.2.2. Site Plan

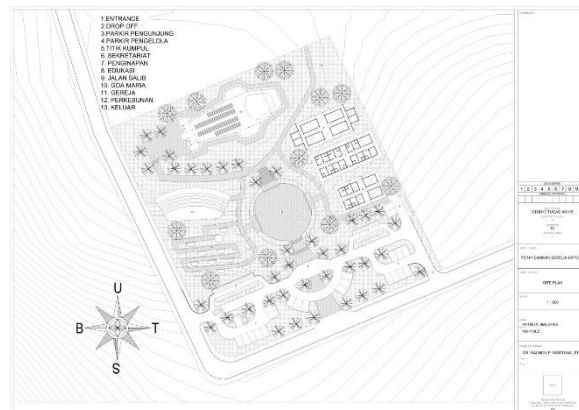

6.2.3. Denah

a. Gereja

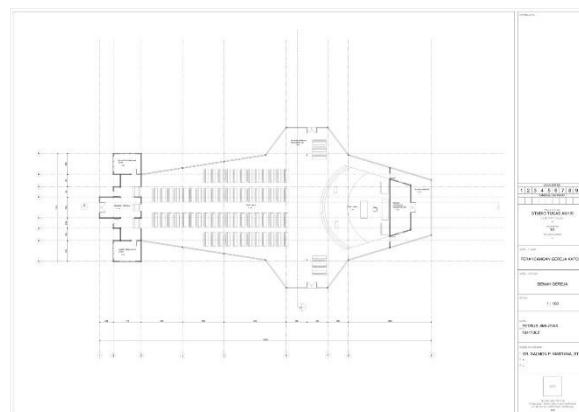

b. Sekretariat

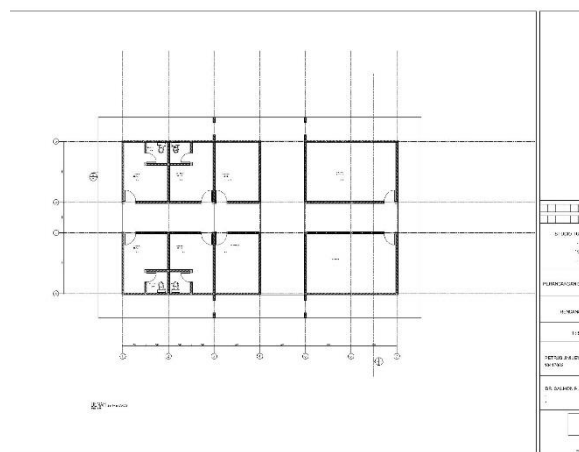

c. Edukasi

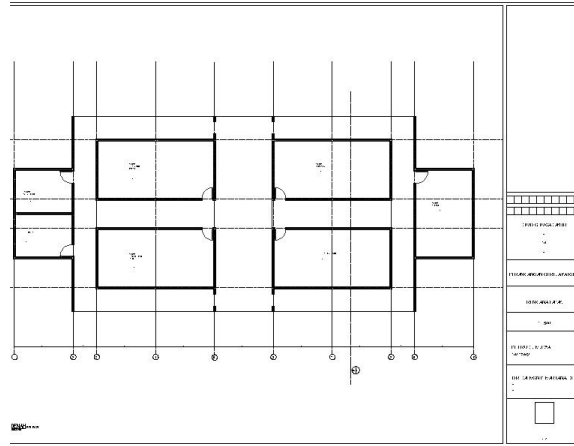

d. Penginapan

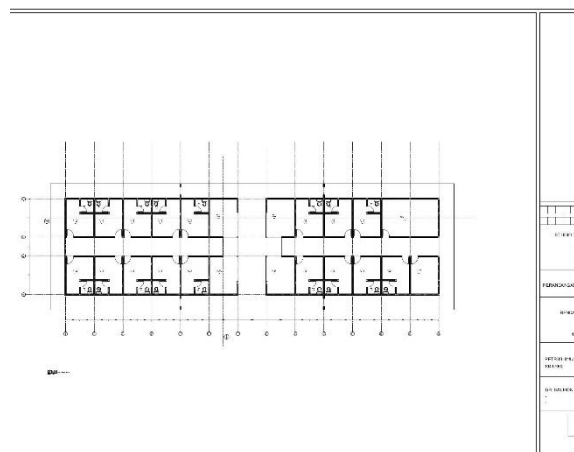

6.2.4. Potongan

a. Gereja

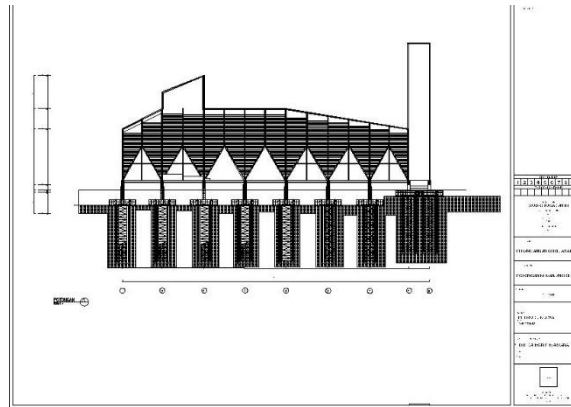
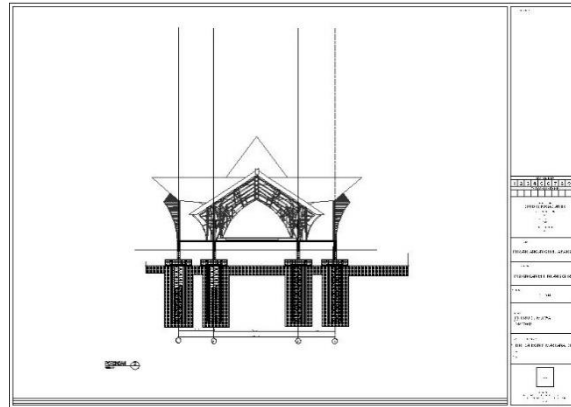

b. Sekretariat

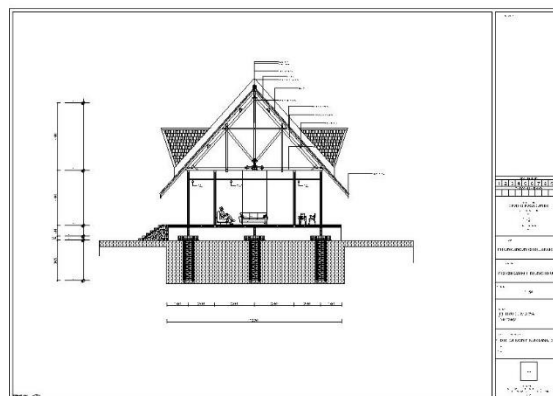

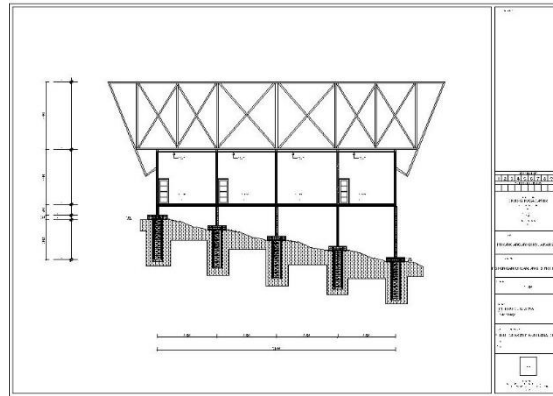

c. Edukasi

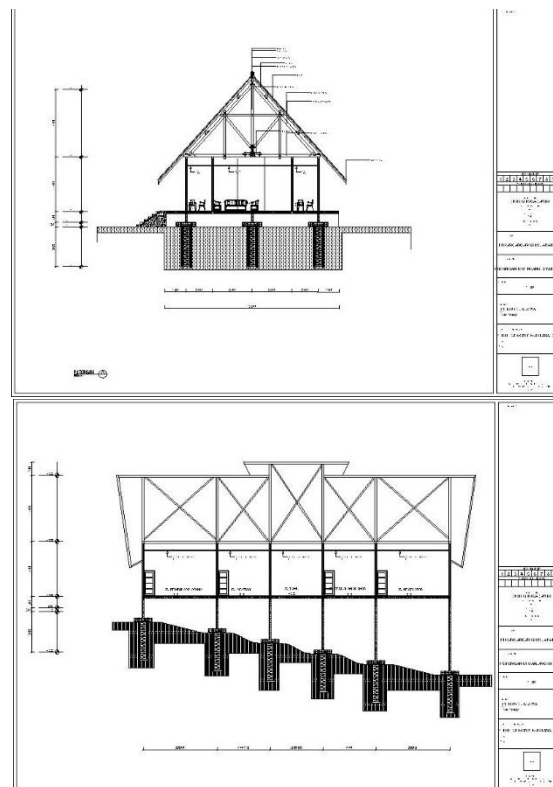

d. Penginapan

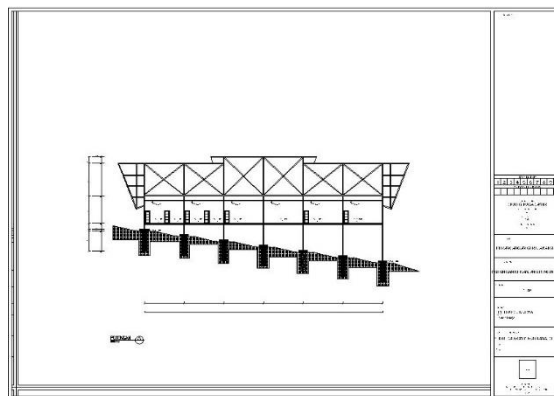
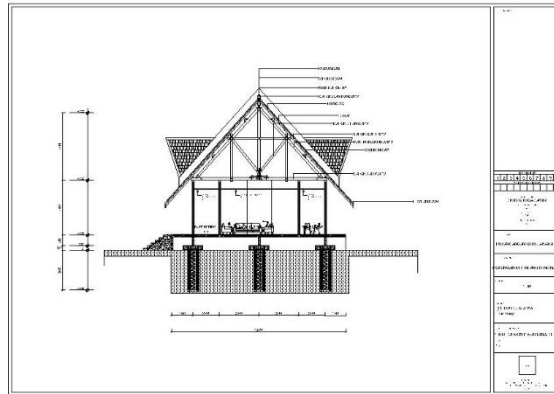

6.2.5. Tampak

a. Gereja

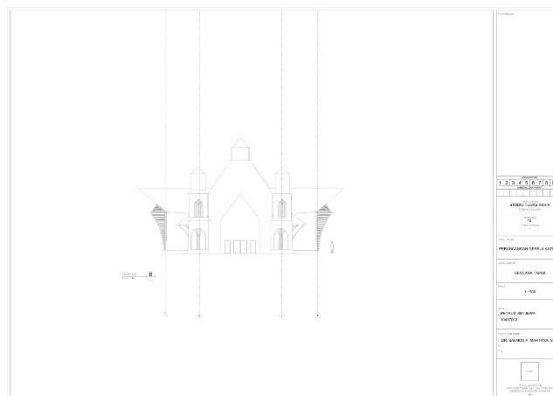

c. Edukasi

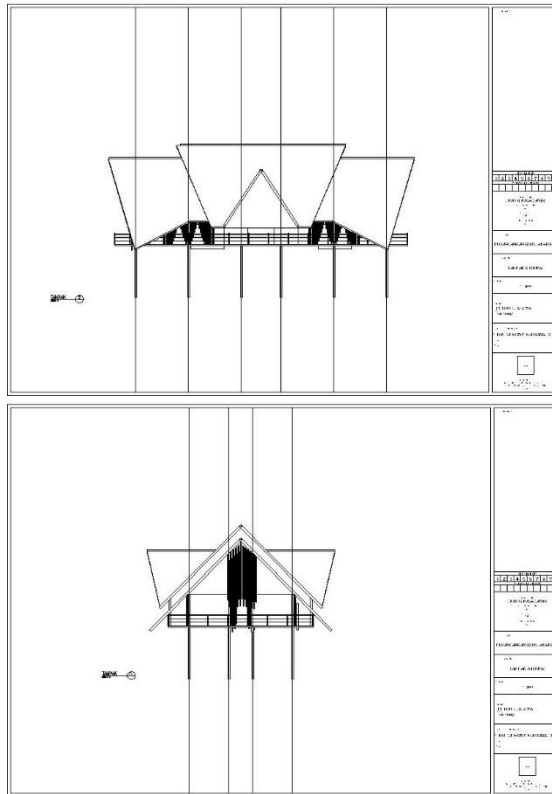

d. Penginapan

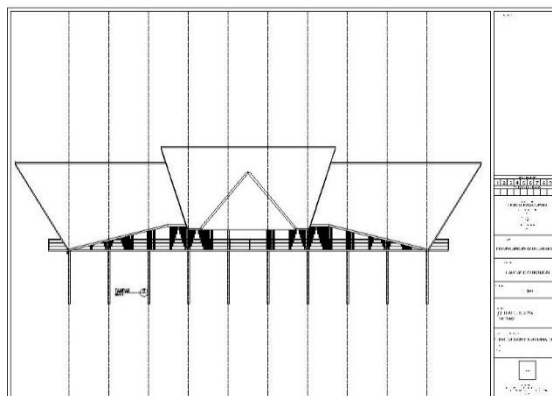

6.2.6. Struktur

a. Gereja

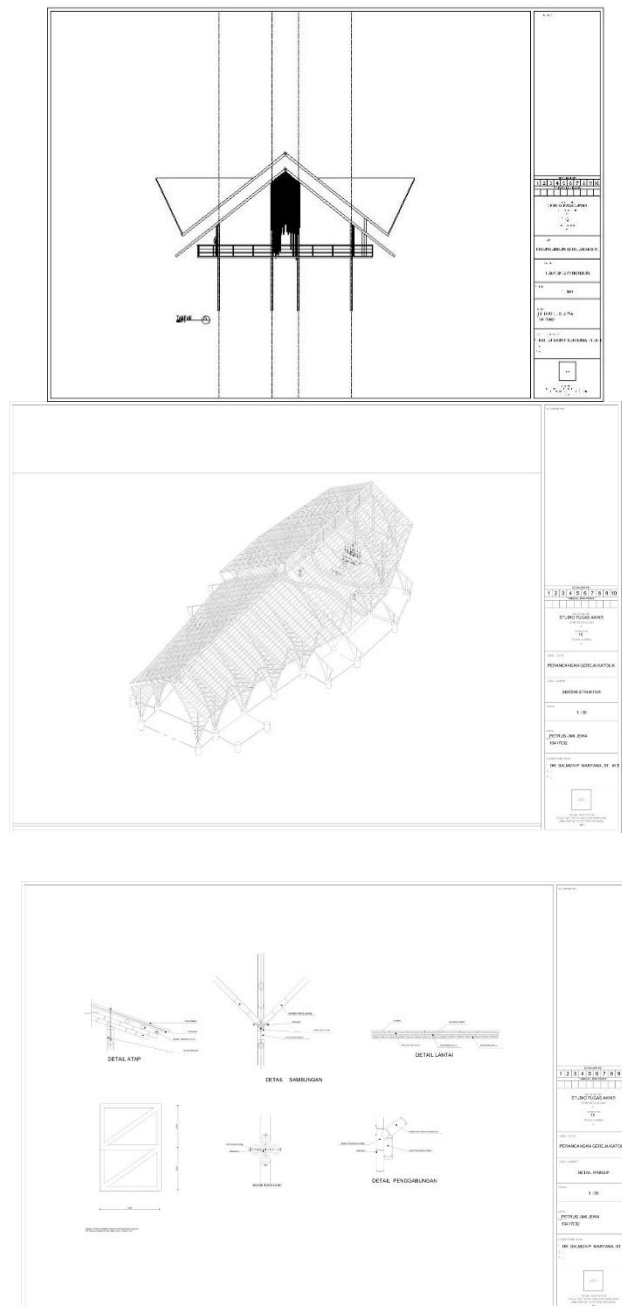

6.2.7. Utilitas

a. MEP

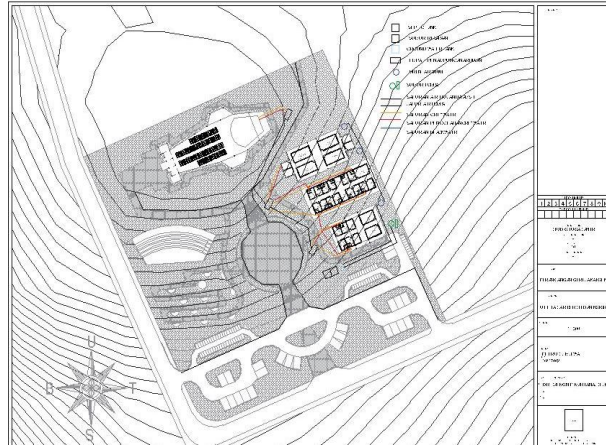

6.2.8. Perspektif

a. Eksterior



b. Interior



6.2.9. Panil

**PERANCANGAN GEREJA KATOLIK MARIA NAZARETH
DI
KECAMATAN NUNUKAN SELATAN**

NAMA : PETRUS JIMI JEW
NIM : 10417002
DOSEN PEMBIMBING : DR. SALMON PRIAJI MARTANA, S.T., M.T.



LATAR BELAKANG
- BELUM TERBESARNYA TEMPAT IBADAH UNTUK JEMAHAT DI KEC. NUNUKAN SELATAN
- DIBANGUNNYA TEMPAT IBADAH DARI LUMBU BERSISA
- KEMUNGKINAN BERKEMBANGNYA PERUMAHAN
- BELUM TERBESARNYA SARANA & PRASARANA
- SAMA MELAKUKAN KECAMATAN GEREJA KEPENTINGAN MARIA, AMFA, USAN DAI ET.

TEMA PERANCANGAN
- TEMA = BAHUTERBUKA JAWAB TERBUKA & BERHUBUNG
- SAMA MELAKUKAN BERKEMBANGNYA KEMUNGKINAN

DESKRIPSI PROJEK
- JUDUL PROJEK = PERANCANGAN GEREJA KATOLIK MARIA NAZARETH DI KEC. NUNUKAN SELATAN
- JURUSAN = ARSITEKTUR
- PERENCANAAN LANSKAP = TERBUKA TERBUKA
- LOKASI = JL. RAHMAT, KAWASAN, HUNUKAN SELATAN, KEC. NUNUKAN SELATAN
- KUBIT = SUN
- KUBIT = SUN
- KUBIT = SUN
- KUBIT = SUN
- KUBIT = SUN
- KUBIT = SUN



Perancangan Gereja Katolik Maria Nazareth di Kec. Nunukan selatan Tugas Akhir

6.2.10. Ex-Banner



PERANCANGAN GEREJA KATOLIK MARIA NAZARETH DI KECAMATAN NUNUKAN SELATAN

NAMA : PETRUS JIMI JEWAWA
 NO. : 104170002
 DOSEN PEMBIMBING : DR. BALMON PRIAJI MARTANA, S.T., M.T.



LATAR BELAKANG
 Gereja Katolik Maria Nazareth di Kecamatan Nunukan Selatan merupakan salah satu gereja yang akan dibangun di Kecamatan Nunukan Selatan Kabupaten Nunukan Kalimantan Utara.

TEMA PERANCANGAN
 Tema perancangan ini adalah "Gereja Katolik Maria Nazareth sebagai pusat kegiatan umat Katolik di Kecamatan Nunukan Selatan".

DESKRIPSI PROJEK
 - Lokasi: Kecamatan Nunukan Selatan, Kabupaten Nunukan, Kalimantan Utara.
 - Luas Lantai: 10.000 m².
 - Jumlah Ruang: 10 Ruang.
 - Jumlah Ruang: 10 Ruang.
 - Jumlah Ruang: 10 Ruang.

