

BAB VI HASIL PERANCANGAN

6.1 Peta Situasi



Gambar 6.1 Peta Situasi
Sumber : Google Earth

6.2 Gambar – gambar perancangan

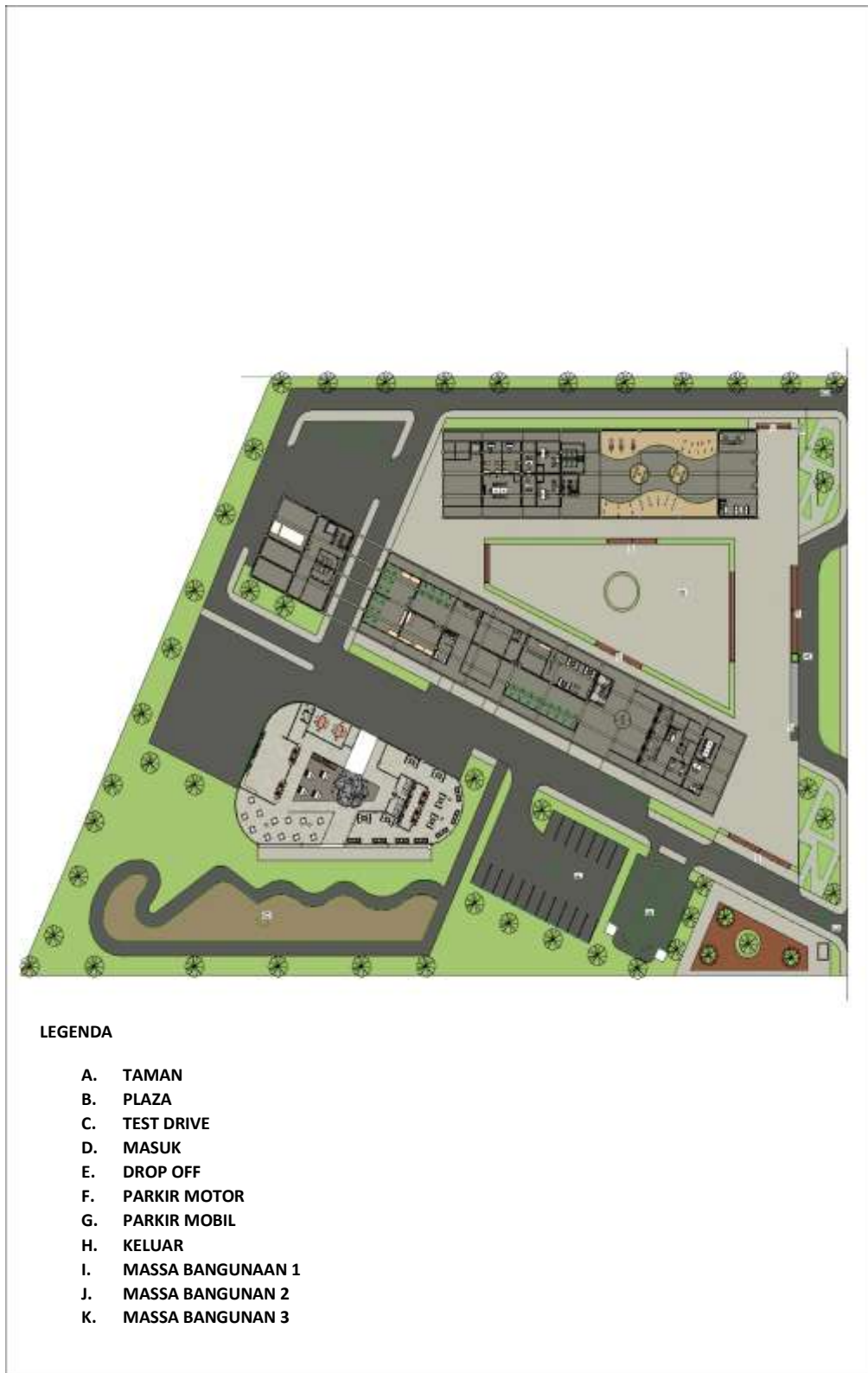

Gambar 6.1 Site Plan

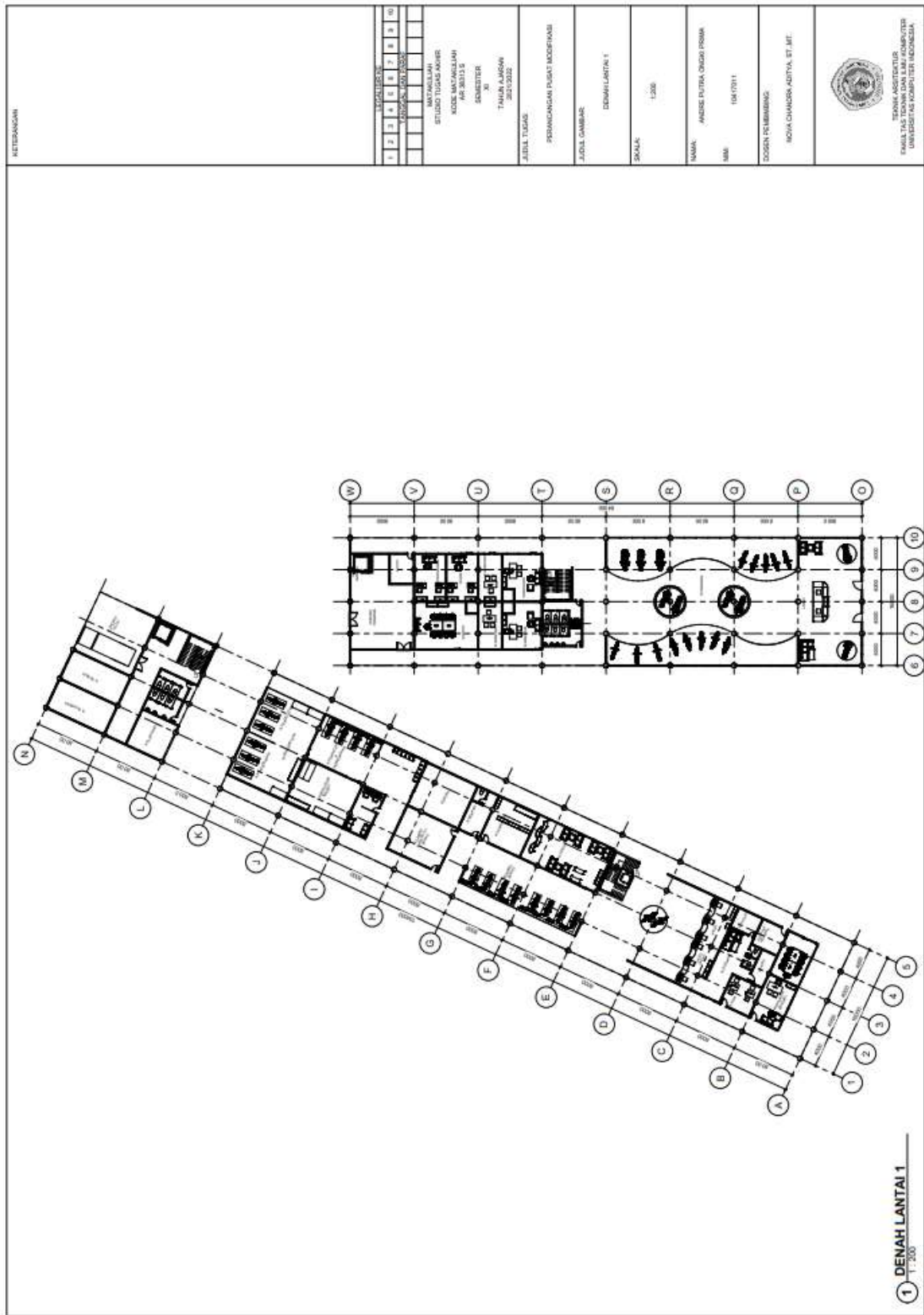

Gambar 6.2 Denah lantai 1

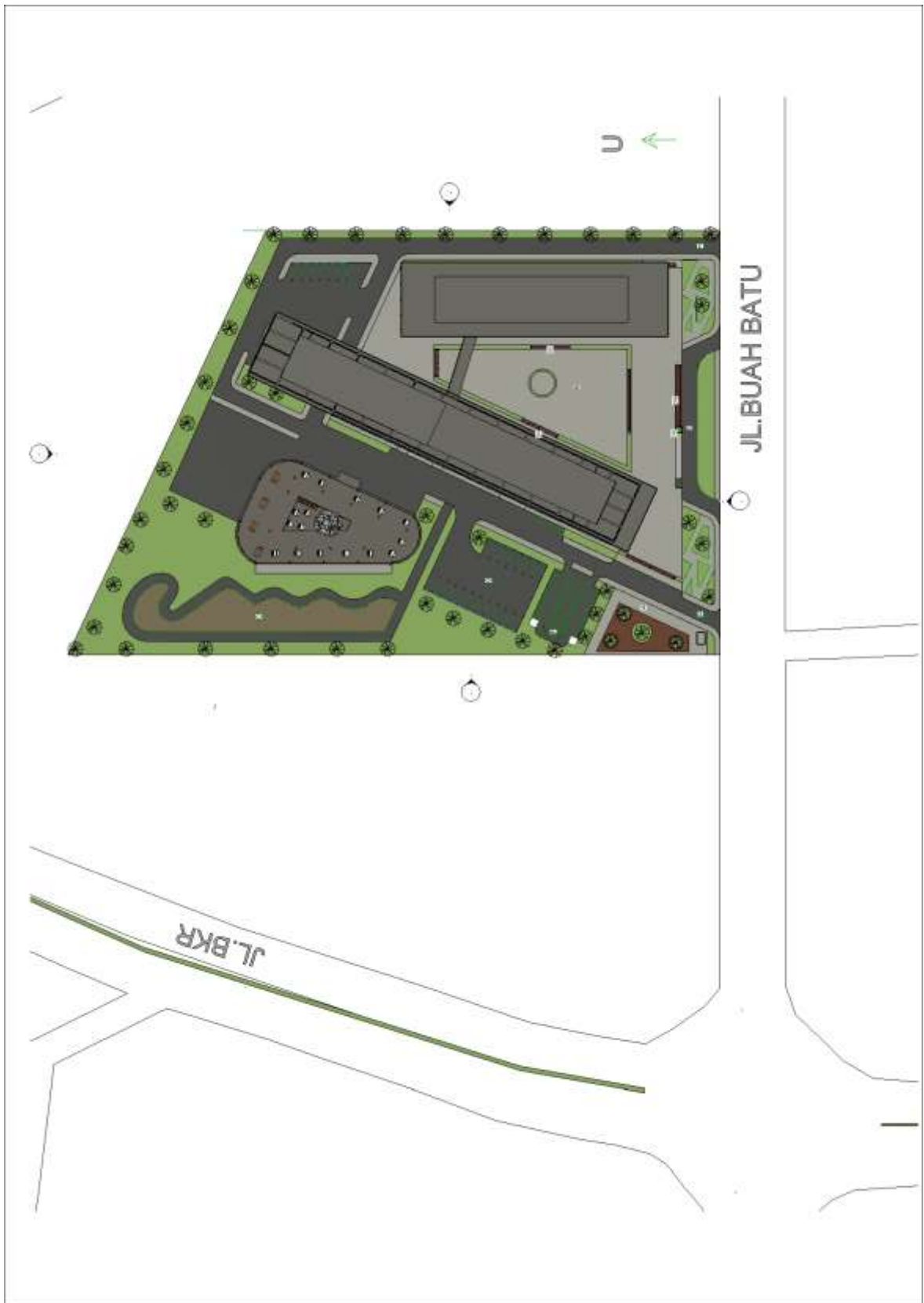

Gambar 6.4 Block plan

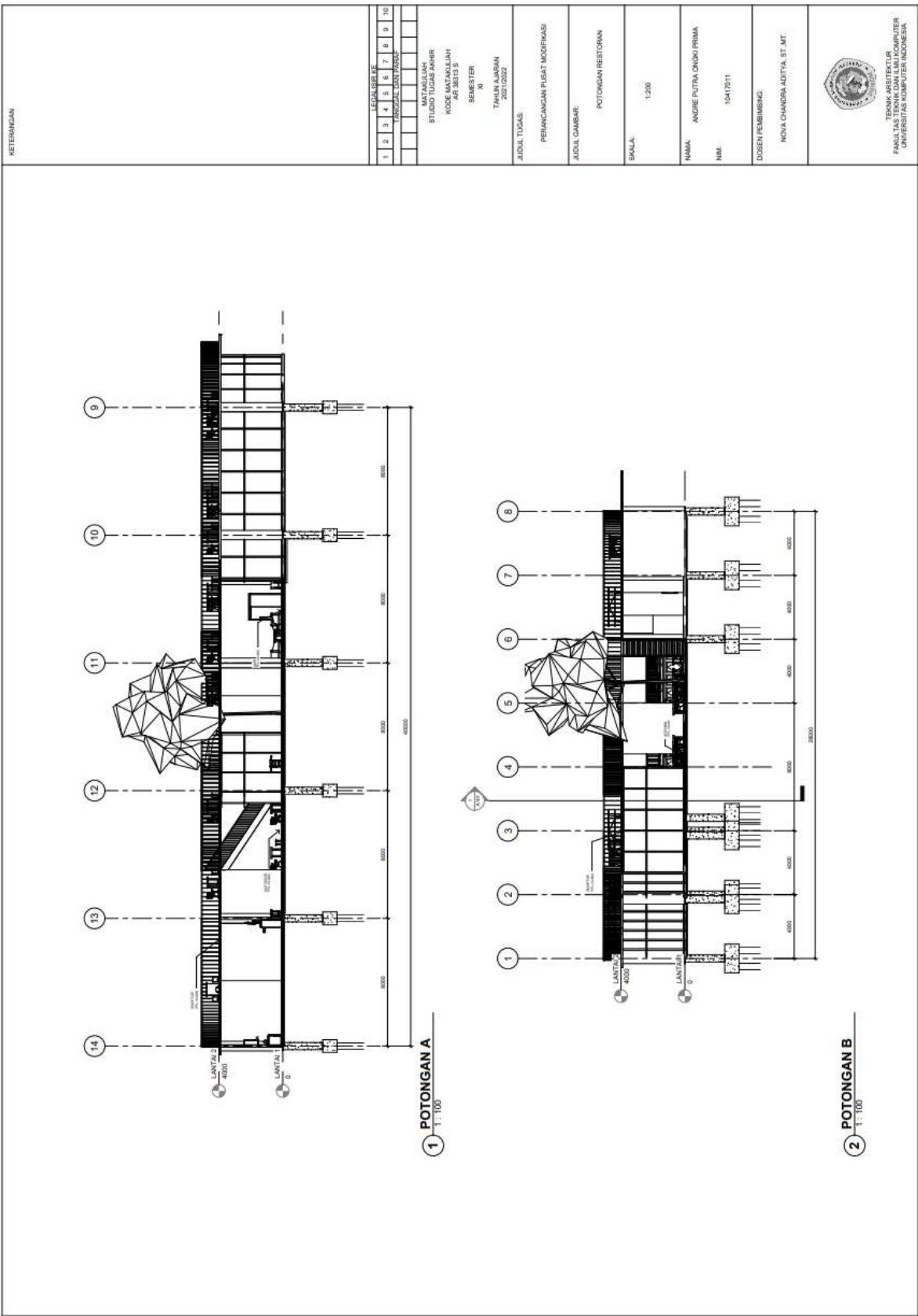

Gambar 6.6 Potongan restoran

KETERANGAN									
1	2	3	4	5	6	7	8	9	10
LEMBAGA									
NOMOR									
TANGGAL									
MAYORAN									
STUDIO TUGAS ANHR									
KODES ANTARUMAH									
KAWASAN									
SEMESTER									
TANGGAL KIRIMAN									
DITUNGGU									
JUDUL TUGAS									
REDANJANGAN PLAKAT MODIFIKASI									
JUDUL GAMBAR									
POTONGAN SITE									
SKALA									
1:300									
NAMA									
ANGRE PUTRA DINGKI PRIMA									
NIM									
1841201									
DOSEN PEMBimbing									
NOVA CHANDRA ADITYA, ST., MT.									
ITS									



1 POTONGAN SITE A
1:300



2 POTONGAN SITE B
1:300

Gambar 6.7 Potongan Site

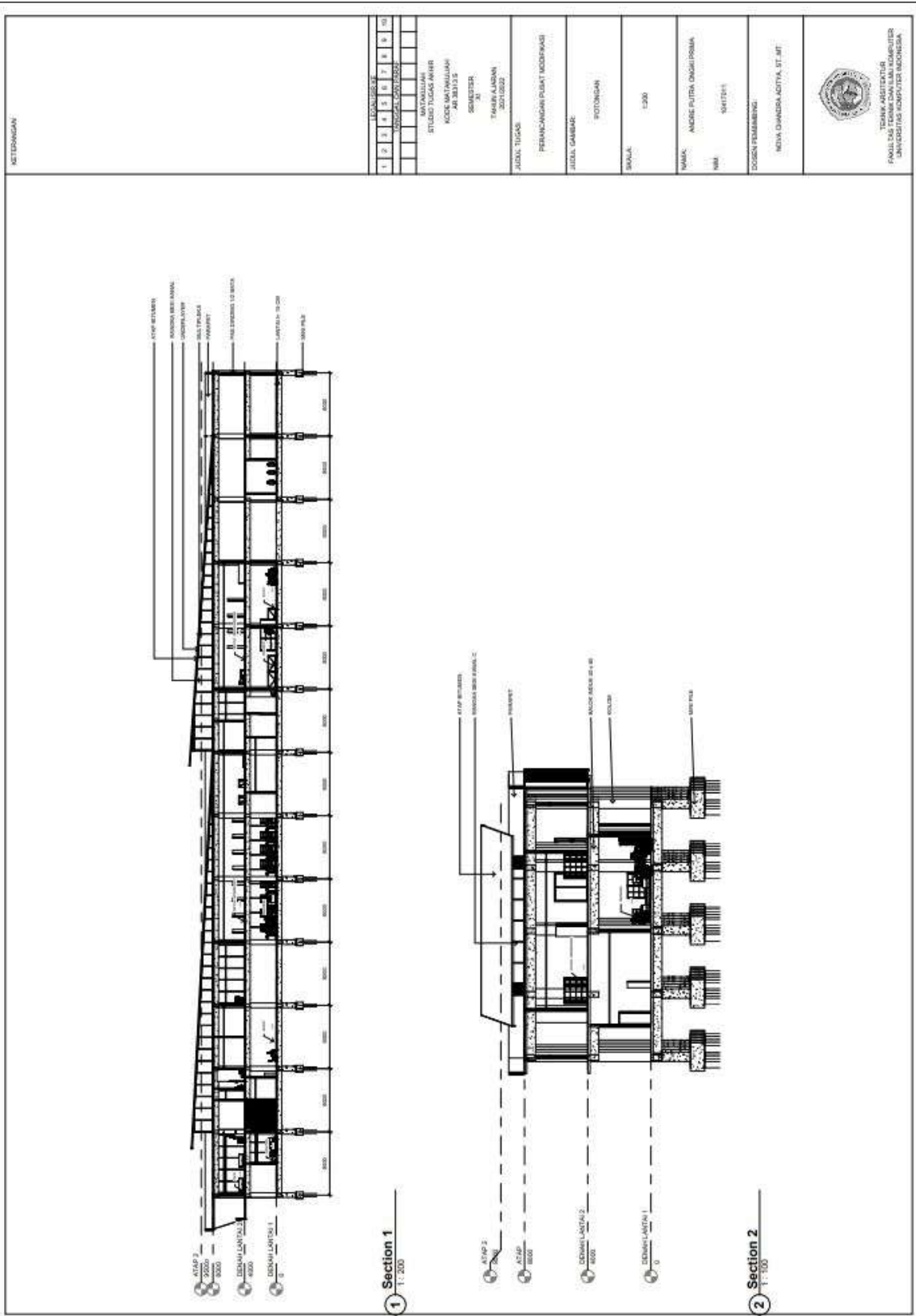

Gambar 6.8 Potongan Bangunan

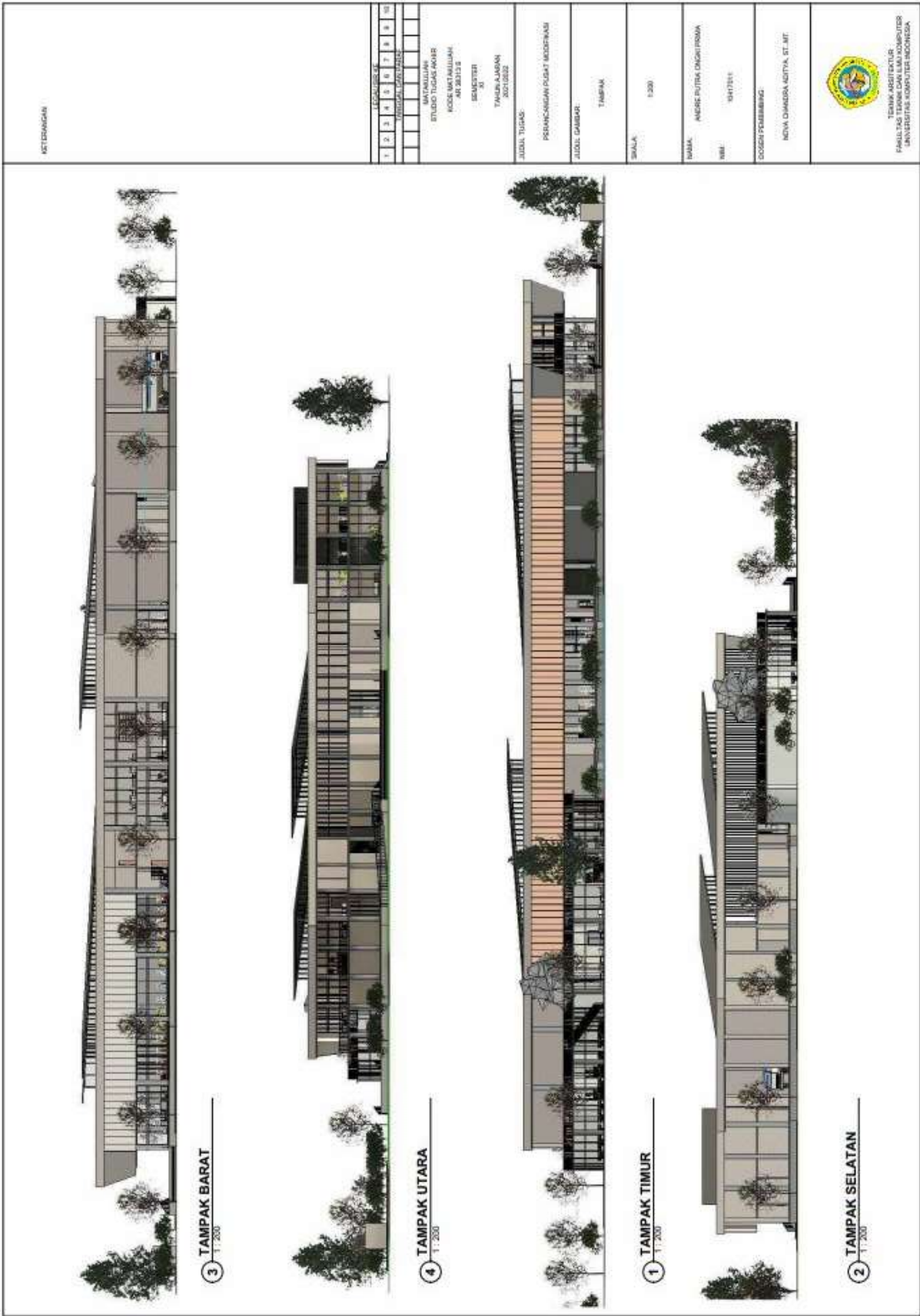

KETERANGAN

LEGENDA									
1	2	3	4	5	6	7	8	9	10

MATRIKULASI
 STUDI TUGAS PERENCANAAN
 KODE MATRIKULASI
 AN 2013 3
 SEMESTER
 FAKULTAS
 JURUSAN

JUDUL TUGAS
 PERENCANAAN PEGAT BUDIDHA
 ALLODI DAMBAI

TAMPAK

SKALA
 1:200

NAMA
 ANEKE PUTRA ONGIRPAMA
 NIM
 181211
 DOSEN PEMBIMBING
 NEVA DAMASADITIA, ST, MT



TEKNIK ARSITEKTUR
 FAKULTAS TEKNIK
 UNIVERSITAS KOMODO INDONESIA

Gambar 6.9 Tampak Bangunan

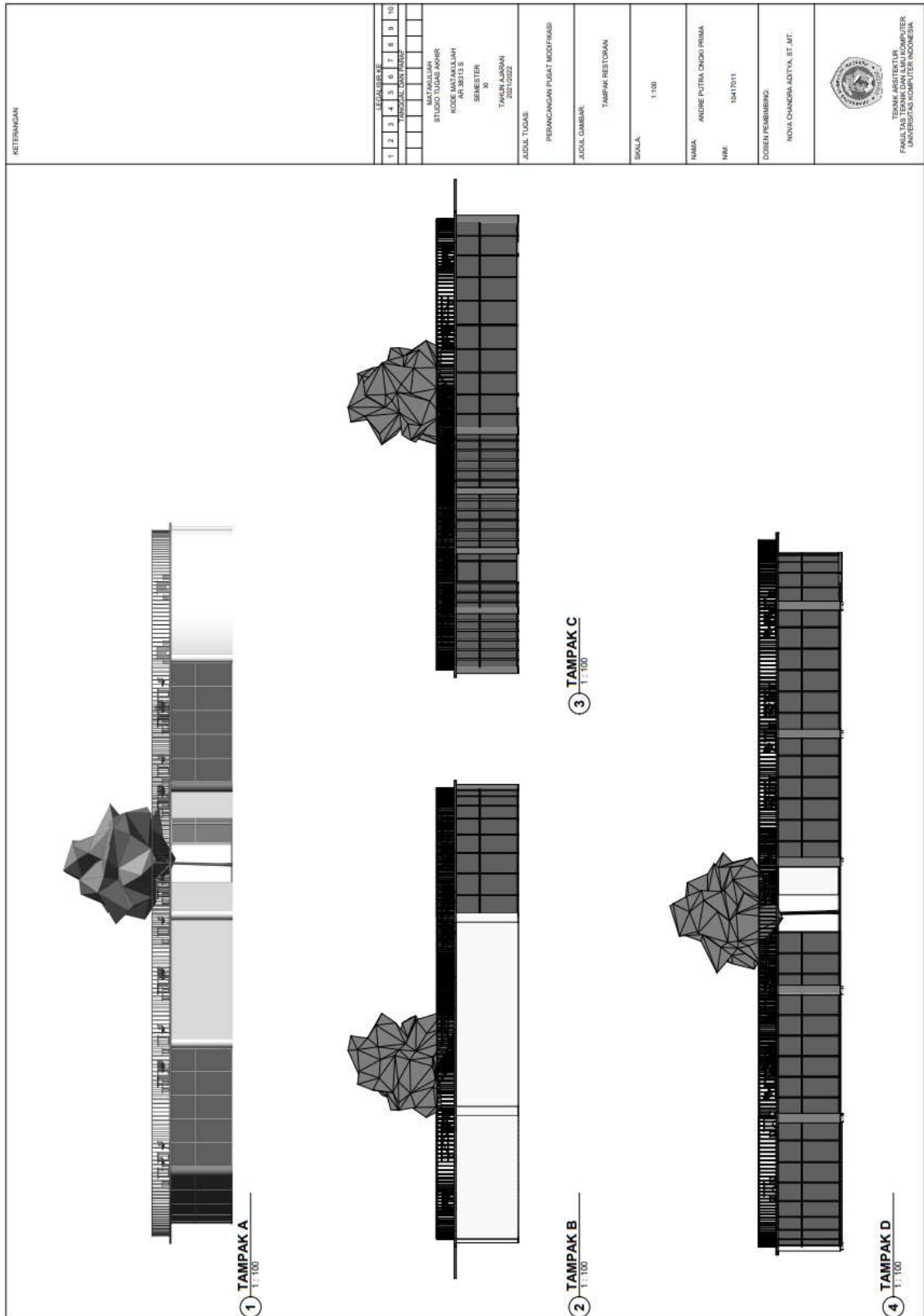

KETERANGAN

LEPAKALISASI									
1	2	3	4	5	6	7	8	9	10

MAYAKULLAH
STUDIO TUGAS AKHIR
KODE BANGUNAN
KAWASAN
SEKELURU
TAMPAK LANSAN
2021/2022

JADUL TUJUAN
PERANCANGAN PUSAT MODIFIKASI
TAMPAK RESTORAN

JADUL GAMBAR
TAMPAK RESTORAN

SKALA
1:100

NAMA
ANDRE PUTRA CHIKI PRIMA



NIM
19417011

DISEN PEMBIMBING
NOVA CHANDRA ADITYA, ST. MT.

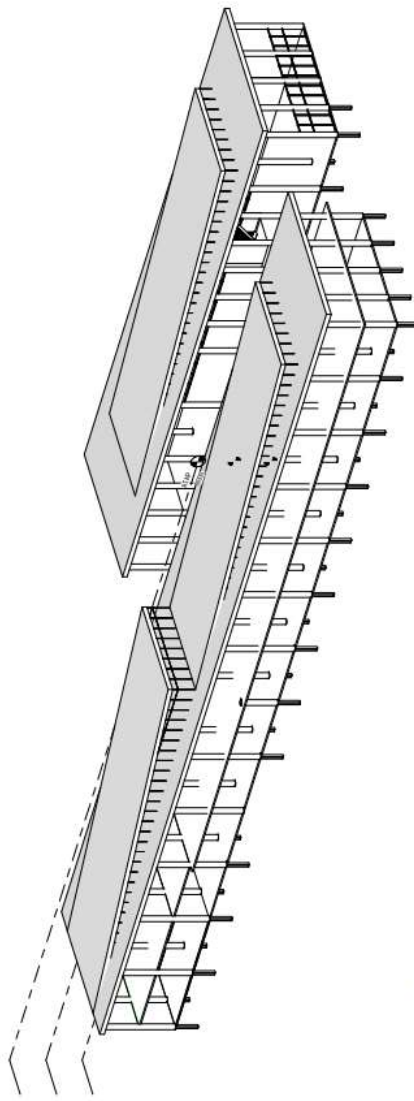

DISANKAN ARSITEKTUR
FAKULTAS TEKNIK ARSITEKTUR
UNIVERSITAS KOMPUTER INDONESIA

Gambar 6.10 Tampak Restoran

<p>KETERANGAN</p>		<table border="1" style="width: 100%; border-collapse: collapse;"> <tr> <td style="text-align: center;">NO. URUT</td> <td style="text-align: center;">1</td><td style="text-align: center;">2</td><td style="text-align: center;">3</td><td style="text-align: center;">4</td><td style="text-align: center;">5</td><td style="text-align: center;">6</td><td style="text-align: center;">7</td><td style="text-align: center;">8</td><td style="text-align: center;">9</td><td style="text-align: center;">10</td> </tr> <tr> <td style="text-align: center;">KETERANGAN</td> <td></td><td></td><td></td><td></td><td></td><td></td><td></td><td></td><td></td><td></td> </tr> </table>	NO. URUT	1	2	3	4	5	6	7	8	9	10	KETERANGAN										
NO. URUT	1	2	3	4	5	6	7	8	9	10														
KETERANGAN																								
	<p> NAMA: ANDRI PUTRA ONDI PRIMA NIM: 0441011 DOSEN PEMBIMBING: NOVA CHANDRA ASTYA, ST., MT. </p>	<p> INSTITUSI: STUDDO TUGAS AKHIR KODE MATA KULIAH: AR.36113.3 SEMESTER: XI TAHUN AJARAN: 2021/2022 </p>																						
	<p> JUDUL GAMBAR: AKSONOMETRI STRUKTUR PERANGKAPAN: 1.200 </p>	<p> JUDUL TUGAS: PERANGKAPAN </p>																						
	<p>1 AKSONOMETRI STRUKTUR</p>	 <p> TEKNIK INFORMATIKA FAKULTAS TEKNIK DAN ILMU KOMPUTER UNIVERSITAS KOMPUTER INDONESIA </p>																						



Gambar 6.10 Aksonometri

NETRANONGAN

LEGALISASI									
1	2	3	4	5	6	7	8	9	10
MATAKULIAH STUDIO TUGAS AKHIR KODE MATAKULIAH AR 3013 5 SEMESTER II TAHUN AKADEMIK 2021/2022									
JURUSAN TEKNIK PERENCANAAN DAN KONTROL LINGKUNGAN									
JENJUR GABUNG EKSTERIOR INTERIOR									
SKALA 1:200									
NAMA ANDRI PUTRA CIGI/PRIMA NIM 1911011									
DOSEN PEMBIMBING NOVA CHANDRA ADITYA, ST., MT.									

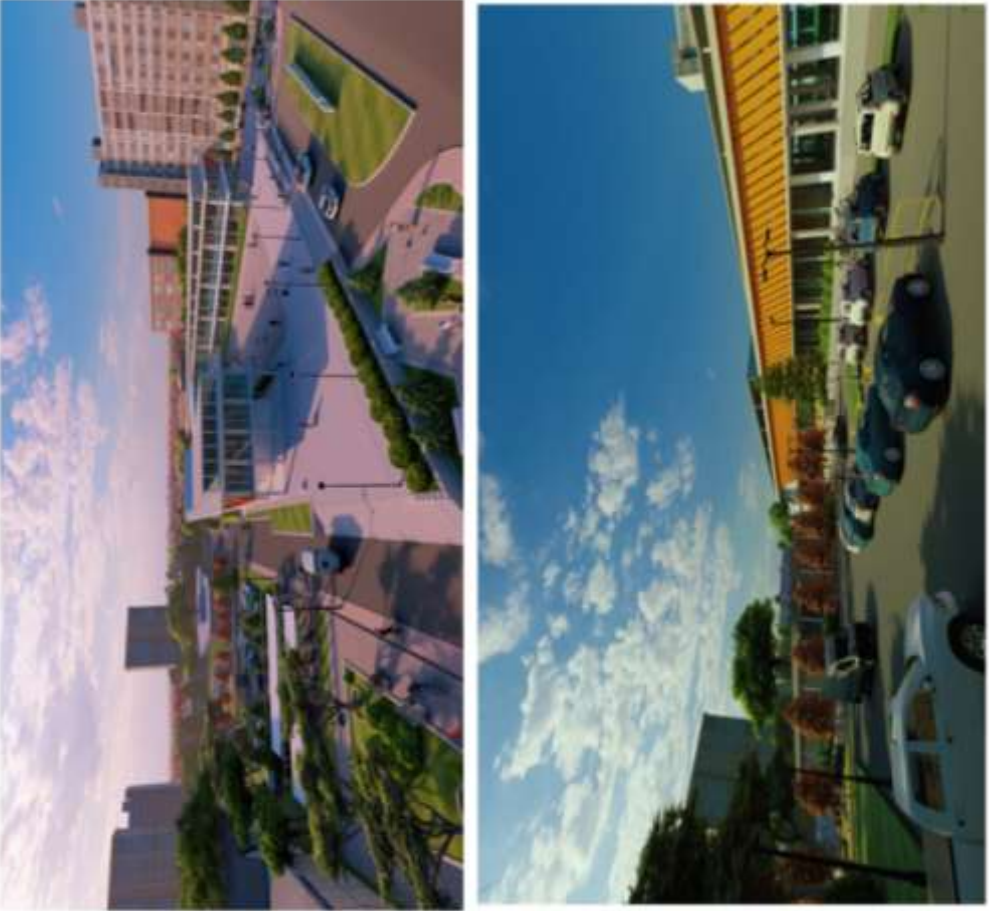

TEKNIK ARSITEKTUR
 PERENCANAAN DAN KONTROL LINGKUNGAN
 UNIVERSITAS BINA PUTRA INDONESIA

Gambar 6.13 Perspektif Eskterior dan interior

KETERANGAN																																																																																																																								
		<table border="1"><tr><td>1</td><td>2</td><td>3</td><td>4</td><td>5</td><td>6</td><td>7</td><td>8</td><td>9</td><td>10</td></tr><tr><td></td><td></td><td></td><td></td><td></td><td></td><td></td><td></td><td></td><td></td></tr><tr><td colspan="10">LEMBAGA PENDIDIKAN</td></tr><tr><td colspan="10">KODING BANGUNAN</td></tr><tr><td colspan="10">STUDILO TUJAS AGRILE</td></tr><tr><td colspan="10">NAMA PERENCANA</td></tr><tr><td colspan="10">KORDEKAS SAGILAH</td></tr><tr><td colspan="10">NIP. 39173333</td></tr><tr><td colspan="10">SEMESTER</td></tr><tr><td colspan="10">XI</td></tr><tr><td colspan="10">TAHUN AJARAN</td></tr><tr><td colspan="10">2021/2022</td></tr></table>	1	2	3	4	5	6	7	8	9	10											LEMBAGA PENDIDIKAN										KODING BANGUNAN										STUDILO TUJAS AGRILE										NAMA PERENCANA										KORDEKAS SAGILAH										NIP. 39173333										SEMESTER										XI										TAHUN AJARAN										2021/2022							
1	2	3	4	5	6	7	8	9	10																																																																																																															
LEMBAGA PENDIDIKAN																																																																																																																								
KODING BANGUNAN																																																																																																																								
STUDILO TUJAS AGRILE																																																																																																																								
NAMA PERENCANA																																																																																																																								
KORDEKAS SAGILAH																																																																																																																								
NIP. 39173333																																																																																																																								
SEMESTER																																																																																																																								
XI																																																																																																																								
TAHUN AJARAN																																																																																																																								
2021/2022																																																																																																																								
JUDUL TUGAS																																																																																																																								
PENYANGKAPAN																																																																																																																								
JUDUL GAMBAR																																																																																																																								
EXTENSOR INTENSOR																																																																																																																								
SKALA	1:200																																																																																																																							
TAHUN	ANDRI PUTRA ANGLU PRIMA																																																																																																																							
NIM	10417011																																																																																																																							
DOSEN PEMBIMBING	NOVA CHANDRA ADITYA, ST., MT.																																																																																																																							
																																																																																																																								
	TEKNIK ARSITEKTUR FAKULTAS TEKNIK DAN ILMU KOMPUTER UNIVERSITAS KOMPUTER INDONESIA																																																																																																																							



Gambar 6.14 Perspektif Eskterior

KETERANGAN									
1	2	3	4	5	6	7	8	9	10
LEMBAR KERJA									
PROJEK DAN TEMA									
STUDI TUGAS AKHIR									
KORSIAS HASILAH									
NIM 301313 5									
SEMESTER									
XI									
TAHUN AKADEMIK									
2021/2022									
JUDUL TUGAS									
PERENCANAAN									
JUDUL GAMBAR									
EKSTERIOR									
INTERIOR									
SKALA									
1:200									
TAMBAH									
ANDRI PUTRA ANGUS PRIMA									
NIM									
1041701									
DOSEN PEMBIMBING									
NOVA CHANDRA ADITYA, ST., MT.									
									
TEKNIK ARSITEKTUR FAKULTAS TEKNIK DAN ILMU KOMPUTER UNIVERSITAS KOMPUTER INDONESIA									

Gambar 6.15 Perspektif Eskterior

METERANGAN										
1	2	3	4	5	6	7	8	9	10	11
LEMBAR KERJA KE										
LOGO DAN LOGO POKOK										
STUDI TUGAS PERKIN										
KONDISI DAN KUALITAS										
KODE AKRABALAH										
ART 30112 5										
SEMESTER										
X										
FAKULTAS TEKNIK										
JURUSAN TEKNIK										
INSTRUMEN										
PERENCANAAN										
JUDUL GAMBAR:										
EKSTERIOR										
PERENCANAAN										
SKALA:										
1 : 200										
NAMA:										
ANDRE PUTRA CINGHI PRIMA										
NIM:										
10417011										
DOSEN PEMBIMBING:										
NOVA CHANDRA ADITYA, ST, JAT.										
										
INSTITUT TEKNOLOGI SEPULUH NOPEMBER FAKULTAS TEKNIK DAN ILMU KOMPUTER UNIVERSITAS KOMPUTER INDONESIA										

Gambar 6.16 Perspektif interior



Gambar 6.17 Maket

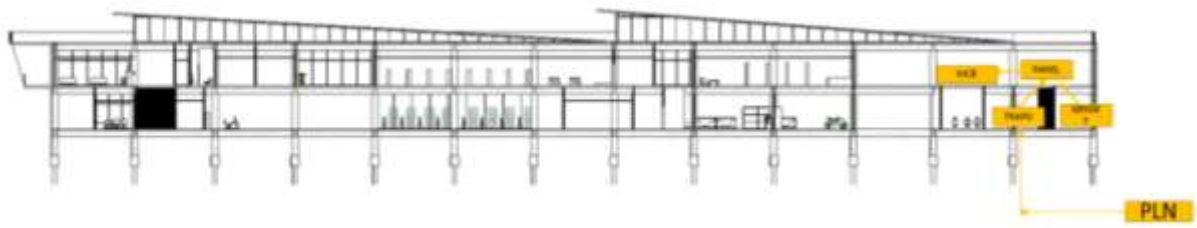

Gambar 6.18 Konsep Utilitas listrik

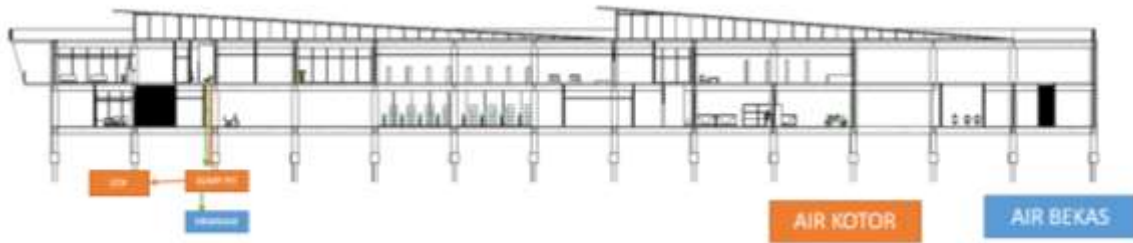

Gambar 6.19 Konsep Utilitas air kotor

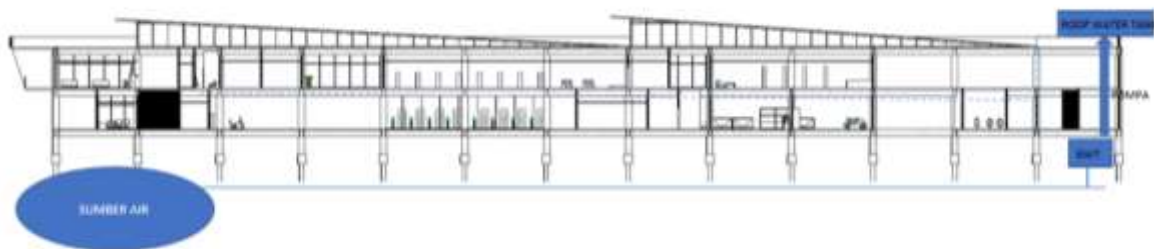

Gambar 6.20 Konsep Utilitas air bersih