BAB II. TINJAUAN UMUM PT. GUTEN INC GROUP

II.1 Sejarah Perusahaan

PT. Guten Inc Group merupakan salah satu *clothing brand local* di Indonesia yang menyediakan produk *outfit* untuk pria dan wanita. Pada awalnya PT. Guten Inc Group hanya berfokus pada sepatu kulit saja, namun karena atmosfir pembeli meningkat mereka pun memutuskan untuk membuat produk lainnya. PT. Guten Inc Group berdiri pada bulan Juni tahun 2011 dan didirikan oleh 3 pemuda asal Makasar yang bernama, Ramadhan, Syahrul dan Iskandar. Mereka memilih nama PT. Guten Inc Group karena *Guten* berasal dari bahasa Jerman yang berarti kebaikan ataupun mengucapkan kata selamat. Awalnya kegiatan produksi produk PT. Guten Inc Group dilakukan di kota Bandung dan untuk penjualan produk mereka hanya menjual ke kota Makasar ataupun di daerah Sulawesi Selatan lainnya dari tahun 2011 hingga 2012 melalui media *online* yang saat itu banyak sekali yang menggunakannya seperti Kaskus dan Instagram. Mereka pun mengajak seorang teman yang bernama Zul yang sedang kuliah di Universitas Telkom di kota Bandung untuk bergabung di PT. Guten Inc Group sekaligus sebagai pengawas langsung kegiatan produksi di kota Bandung, namun cara ini dirasa kurang kuat untuk menaikan angka penjualan mereka, akhirnya mereka memutuskan rehat sejenak selama setahun pada tahun 2013.

Akhirnya pada tahun 2014 PT. Guten Inc Group kembali namun kali ini dengan konsep yang lebih matang dan tetap dengan fokus pemasaran dan penjualan melalui media *online*. Dari dulu hingga kini PT. Guten Inc Group rutin untuk melakukan iklan di berbagai media *online* terutama di media *sosial* Instagram dengan cara memasang iklan di akun-akun yang memiliki pengikut dan penyuka dengan jumlah yang banyak seperti akun @Dagelan dan @Infia_fact serta melakukan *endorse* ke beberapa pengguna Instagram yang memiliki jumlah *follower* dan *like* yang banyak dan baik dalam negeri ataupun luar negeri terdapat juga beberapa artis seperti Rey Mbayang, Nabilah Ex JKT48, Onad, dan masih banyak lagi, dengan strategi ini penjualan produk PT. Guten Inc Group cukup berkembang pesat bukan hanya di Indonesia saja penjualan produk juga sampai ke luar negeri seperti, Malaysia, Singapura, Canada dan Australia.

Website resmi PT. Guten Inc Group muncul pada tahun 2016, alamatnya yaitu www.Guteninc.com yang berisi informasi mengenai seluruh produk seperti harga dan ukuran yang sedang tersedia melalui *website* ini juga bisa dilakukan transaksi pembelian produk.

Pada tahun 2014 karena penjualan produknya meningkat PT. Guten Inc Group pun membuka toko atau *warehouse* yang bertujuan sebagai penyimpan produk dan untuk para konsumen yang ingin membeli secara *offline* atau langsung. Pada awalnya PT. Guten Inc Group beralamatkan di JL. Pandawa No. 23 Bandung, lalu pada Bulan Januari Tahun 2016, PT. Guten Inc Group membuka toko baru yang beralamatkan di JL. Cihampelas No. 92 Bandung. Para pendiri PT. Guten Inc Group memutuskan tidak hanya menjual sepatu saja, namun pakaian dari ujung kepala hingga ujung kaki mereka akan jual seperti, *t-shirt*, *hoodie*, *sweatshirt*, kemeja, celana, sepatu, dan jaket, lalu aksesoris seperti tas, topi, cincin, gelang, jam tangan, sendal, tali sepatu, dan *card holder* pun mereka jual saat ini.

II.2 Profil Perusahaan

PT. Guten Inc Group adalah salah satu *clothing brand local* yang saat ini berfokus pada sebuah sepatu kulit, seperti *Puntondas Dark Knight, Executive Oxford Captoe Black, Longwing Black, Ganda Captoe Boots, Ganda Captoe Boots*, dan masih banyak lagi dengan kualitas yang sangat menjanjikan, PT. Guten Inc Group berbasis di 3 kota besar Indonesia yaitu Bandung, Makassar, dan yaang terbaru Jakarta. PT. Guten Inc Group kali ini lebih berfokus untuk memproduksi dengan konsep *lifestyle outfit* seperti, *t-shirt, hoodie, sweatshirt, jacket*, topi, sepatu, celana, *totebag, waistbag,* cincin, gelang, jam tangan, sendal, tali sepatu, dan *card holder*s. Tujuan utama PT. Guten Inc Group adalah menjadi *brand* pakaian no. 1 di Indonesia. PT. Guten Inc Group juga telah berkolaborasi dengan NASA yang bertajuk *JERICHO MOONSHADOW* terinspirasi dari sejarah berharga explorasi NASA *'environment beyond earth' sneackers Jericho* pun lahir sebagai terobosan dan inovasi dari PT. Guten Inc Group, mereka membuat sepatu ini secara *limited edition* dengan jumlah hanya ada 200 pasang saja, karena hal ini membuat PT. Guten Inc Group menjadi satu-satunya *brand local* yang bisa berkolaborasi dengan NASA.

II.2.1 Kontak dan Alamat

Berikut profil, alamat, serta kontak dari kantor sekaligus toko/*warehouse* PT. Guten Inc Group yaitu :

Nama Perusahaan	: PT. Guten Inc Group
Jenis Perusahaan	: Perseroan Terbatas (PT)
Nomor PT	: D002015055935
Alamat	: Jl. Cihampelas No.53, Tamansari, Kec. Bandung Wetan, Kota Bandung, Jawa Barat 40116 Jl. Boulevard Ruko Ruby No.9, Masale, Kec. Panakkukang, Kota Makassar, Sulawesi Selatan 90231 Jl. Tebet Raya No.45b, RT.2/RW.2, Tebet Tim., Kec. Tebet, Kota Jakarta Selatan, Daerah Khusus Ibukota Jakarta 12820
Telepon	: 081 24230000
Instagram	: @guteninc
Email	: guteninc.cs@gmail.com

II.2.2 Logo Perusahaan

Saat ini peranan simbol visual sebagai bentuk komunikasi sangatlah penting mengingat keberadaannya sangat tak terbatas dalam kehidupan kita seharihari. Logo merupakan bagian terpenting dari identitas perusahaan, karena logo merupakan gambaran grafis dari *image* suatu perusahaan tertentu, terlebih apabila logo menggunakan ciri *visual* yang mencolok dan mudah diingat, maka khalayak umum akan lebih mudah mengenali perusahaan itu. (Anggoro, 2001 : 280)". Berikut adalah logo PT. Guten Inc Group.

Gambar II.1 Logo Perusahaan PT. Guten Inc Group
Sumber : https://web.facebook.com/guteninc/photos/a.250660265005977/2956052424466734
(Diakses pada 15/07/2020)

Para pendiri PT. Guten Inc Group menekankan bahwa logo merupakan hal penting dalam suatu bisnis maka dari itu penentuan logo PT. Guten Inc Group sangatlah diperhatikan oleh para pendiri mulai dari desain dan warna tetapi logo dari PT. Guten Inc Group tidak memiliki arti dan makna yang spesifik.

II.2.3 Visi Misi Perusahaan

Visi itu adalah suatu target yang harus dicapai pada masa depan, sedangkan misi adalah hal yang harus dikerjakan saat ini juga karena bila misi berjalan baik maka visi juga akan tercapai dengan baik. Visi dan misi merupakan sebuah patokan yang sangat penting bagi perusahaan, maka dari itu diperlukan visi dan misi yang kuat agar perusahaan ini dapat berkembang lebih baik, berikut ini adalah visi dan misi dari PT. Guten Inc Group.

Visi PT. Guten Inc Group

Menjadi *brand* pakaian no.1 di Indonesia.

Misi PT. Guten Inc Group

Akan mengutamakan kualitas dan desain yang *fresh* agar bisa menjadi *brand* pakaian no. 1 di Indonesia.

II.2.4 Produk-Produk

Produk-produk yang terdapat di PT. Guten Inc Group berupa *t-shirt*, *hoodie*, *sweatshirt*, *jacket*, topi, sepatu, celana, *totebag*, *waistbag*, cincin, gelang, jam tangan, sendal, tali sepatu, dan *card holder*s. Berikut adalah produk PT. Guten Inc Group.

Gambar II.2 Produk Sepatu kulit PT. Guten Inc Group
Sumber : Dokumentasi Pribadi (2020)

Gambar II.3 Produk *Sneackers* PT. Guten Inc Group
Sumber : Dokumentasi Pribadi (2020)

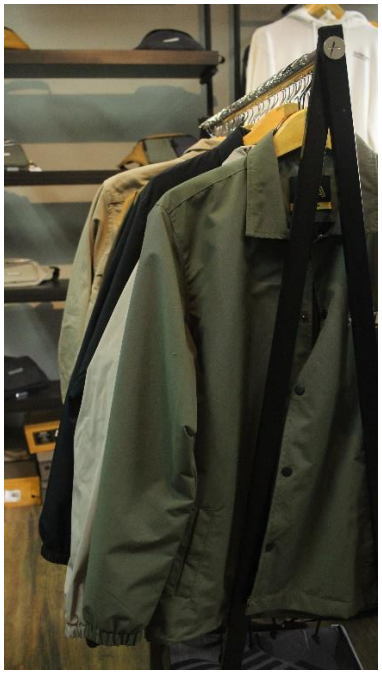

Gambar II.4 Produk Jaket PT. Guten Inc Group
Sumber : Dokumentasi Pribadi (2020)

Gambar II.5 Produk *Sweatshirt* PT. Guten Inc Group
Sumber : Dokumentasi Pribadi (2020)

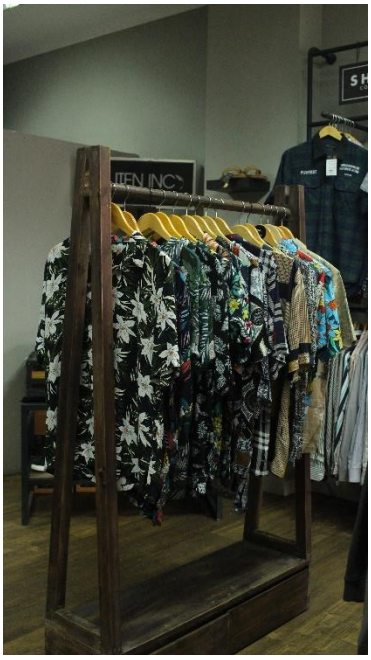

Gambar II.6 Produk Kemeja Pantai PT. Guten Inc Group
Sumber : Dokumentasi Pribadi (2020)

Gambar II.7 Produk *T-shirt* PT. Guten Inc Group
Sumber : Dokumentasi Pribadi (2020)

Gambar II.8 Produk *Hoodie* PT. Guten Inc Group
Sumber : Dokumentasi Pribadi (2020)

Gambar II.9 Produk *Waistbag* PT. Guten Inc Group
Sumber : Dokumentasi Pribadi (2020)

Gambar II.10 Produk *Totebag* PT. Guten Inc Group
Sumber : Dokumentasi Pribadi (2020)

Gambar II.11 Produk Kemeja PT. Guten Inc Group
Sumber : Dokumentasi Pribadi (2020)

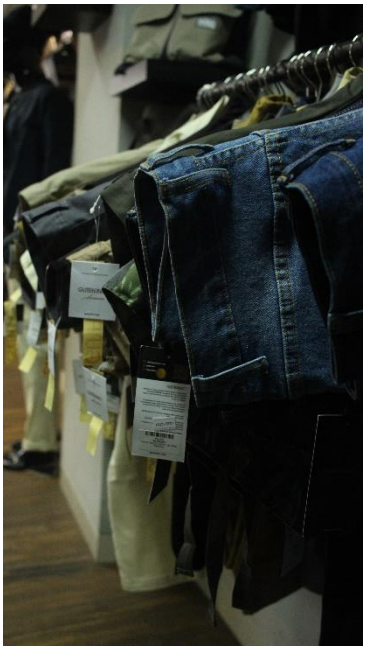

Gambar II.12 Produk Celana PT. Guten Inc Group
Sumber : Dokumentasi Pribadi (2020)

Gambar II.13 Produk Sendal PT. Guten Inc Group
Sumber : Dokumentasi Pribadi (2020)

Gambar II.14 Produk Jam Tangan PT. Guten Inc Group
Sumber : Dokumentasi Pribadi (2020)

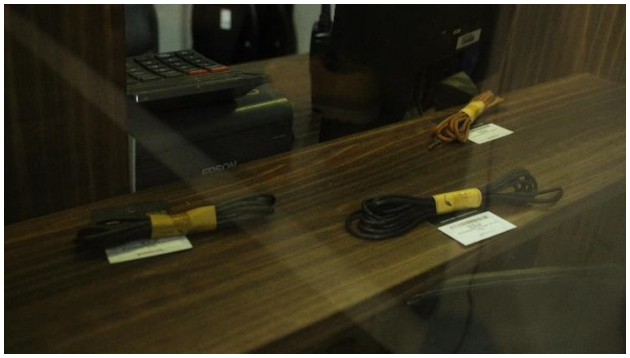

Gambar II.15 Produk Tali Sepatu PT. Guten Inc Group
Sumber : Dokumentasi Pribadi (2020)

Gambar II.16 Produk Gelan*g* PT. Guten Inc Group
Sumber : Dokumentasi Pribadi (2020)

Gambar II.17 Produk *Card Holder* PT. Guten Inc Group
Sumber : Dokumentasi Pribadi (2020)

II.2.5 Foto-Foto Perusahaan

Berikut foto-foto profil tempat PT. Guten Inc Group cabang Bandung.

Gambar II.18 Foto dokumentasi tampak luar toko PT. Guten Inc Group cabang Bandung
Sumber : Dokumentasi Pribadi (2020)

Gambar II.19 Foto dokumentasi tampak luar toko PT. Guten Inc Group cabang Bandung
Sumber : Dokumentasi Pribadi (2020)

Gambar II.20 Foto dokumentasi tampak dalam toko PT. Guten Inc Group cabang Bandung
Sumber : Dokumentasi Pribadi (2020)

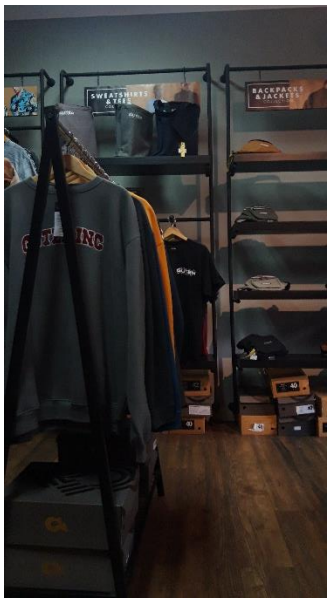

Gambar II.21 Foto dokumentasi tampak dalam toko PT. Guten Inc Group cabang Bandung
Sumber : Dokumentasi Pribadi (2020)

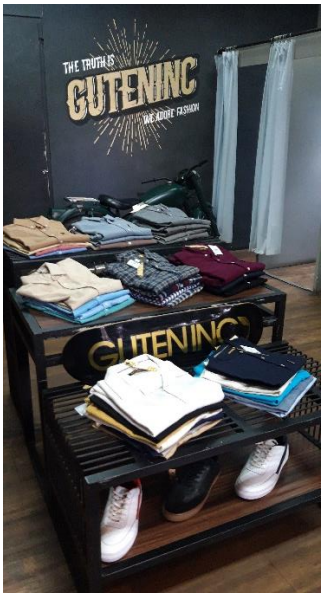

Gambar II.22 Foto dokumentasi tampak dalam toko PT. Guten Inc Group cabang Bandung
Sumber : Dokumentasi Pribadi (2020)

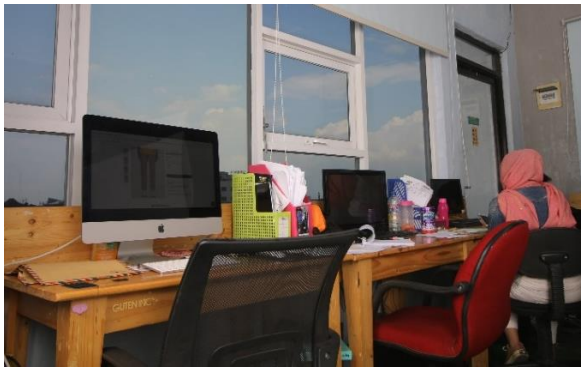

Gambar II.23 Foto dokumentasi tempat kerja staff PT. Guten Inc Group cabang Bandung
Sumber : Dokumentasi Pribadi (2020)

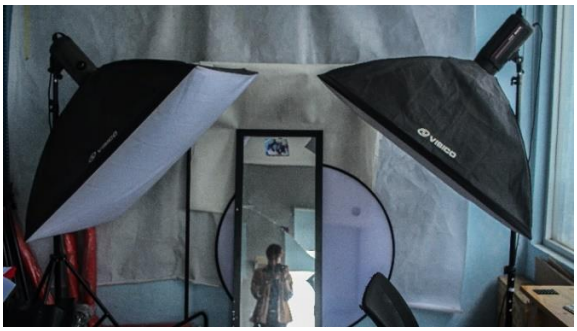

Gambar II.24 Foto dokumentasi tempat kerja staff PT. Guten Inc Group cabang Bandung
Sumber : Dokumentasi Pribadi (2020)

Sebuah Perusahaan tentunya menginginkan perusahaannya berkembang, agar bisa berkembang setiap perusahaan perlu struktur organisasi yang baik agar setiap lini bisa terkontrol. Berikut Struktur Organisasi PT. Guten Inc Group.
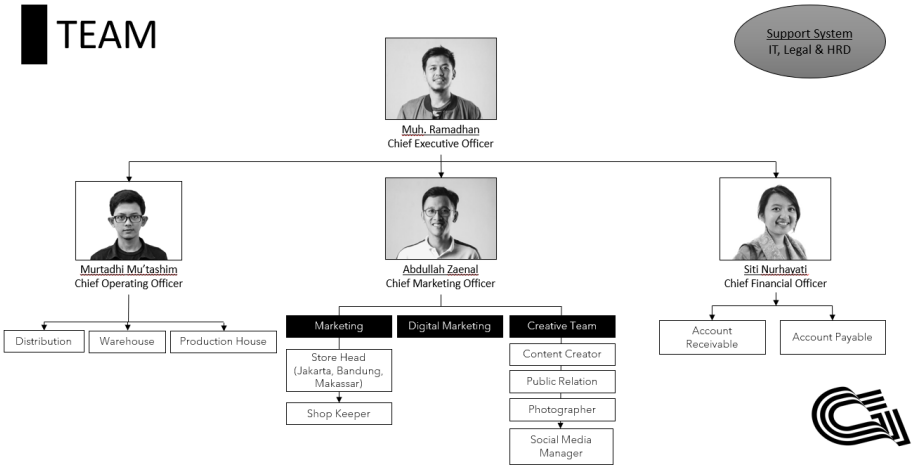
Tabel II.1 Struktur Organisasi PT. Guten Inc Group
Sumber : Dokumen Pribadi PT. Guten Inc Group F(2020)