

BAB II. Tinjauan Umum PT. Extrude Frame

II.1 Sejarah Perusahaan



Gambar II.1 Logo Perusahaan Extrudeframe

Sumber: Dokumentasi Pribadi(2020)

Extrude Frame merupakan sebuah perusahaan studio desain interior yang didirikan pada tahun 2012 oleh dua orang mahasiswa fakultas desain interior disalah satu kampus swasta di Bandung, kepercayaan dan kepuasan klien membuat berani membuka usaha dibidang desain interior. Seiring berjalannya waktu pada tahun 2014 salah satu pendiri Extrude Frame meninggalkan perusahaan dan memutuskan untuk membuat perusahaan sendiri yaitu studio frame. Sejak tahun 2015 Extrude Frame sudah di percaya untuk menjadi distributor beberapa studio foto di Bandung, kualitas yang bagus dan harga yang murah menjadikan selling point Extrude Frame dalam menjalankan bisnisnya.

Tahun 2014, selain mengubah perusahaan menjadi studio frame, Extrude Frame juga mendaftarkan badan perusahaanya menjadi PT.Extrude frame. Extrude Frame berubah menjadi studio frame yang menjual berbagai *frame custom*.

Awal tahun 2020, selain mencoba menjual produknya secara *online* Extrude Frame juga berencana membuka pabrik/gudang di Jakarta dan sekitarnya.

II.2 Profile Perusahaan

Extrude Frame atau yang biasanya disebut Extrude adalah sebuah perusahaan studio frame, yang menawarkan berbagai macam jenis frame dari *fixed frame* sampai dengan *custom frame*. Extrude Frame berada di bawah badan usaha PT.Extrude Frame yang dipimpin oleh andri sopyan S.Sn yang menjabat sebagai CEO. Extrude Frame beralamat di Jalan cibolerang no 61 Bandung, Jawa Barat. Memiliki visi “menjadi salah satu perusahaan studio frame terbaik di Indonesia” dan memiliki misi “berkomitmen untuk menyediakan jasa dan produk dengan kualitas terbaik serta berorientasi pada kepuasan klien”

Nama Perusahaan : Extrude Frame

Nama Badan Hukum : PT. EXTRUDE FRAME

Alamat : Jalan cibolerang no 61 Bandung, Jawa Barat.

Telepon : (022) 543 0349

Email : Extrudeframe@gmail.com

Facebook : Extrude Frame Indonesia

Tokopedia : Extrude Frame

II.2.1 Struktur Organisasi Perusahaan

Extrude Frame dipimpin oleh andri sopyan S.Sn yang juga menjabat sebagai CEO yang bertanggung jawab jalannya semua divisi dan perusahaan. Extrude Frame berada dinaungan PT. Extrude Frame.

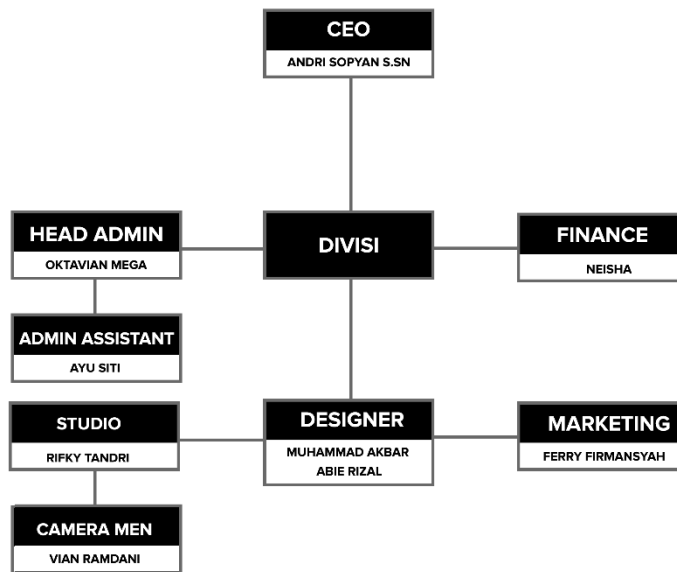

Gambar II.2 Struktur Perusahaan

Sumber: Dokumentasi Pribadi(2020)

II.2.2 Kegiatan Perusahaan

Kegiatan yang dilakukan di Extrude Frame tidak jauh dari membuat rangkaian desain frame baru. Adapun kegiatan selain membuat desain frame baru ialah :

- Mencari calon konsumen baru terutama studio foto
- Membuat *dummy* rancangan yang nanti akan dijual
- Membuat *frame request* dari pelanggan
- Melakukan riset terhadap produk yang akan dijual di pasar
(Extrude Frame, 2020)

II.2.3 Mitra & Klien Perusahaan

Extrude Frame sudah menjalin kerja sama dengan beberapa percetakan dan *studio* foto di sekitar bandung, diantaranya adalah :

- Tirta Anugrah
- Jonas *Photo*
- HR *Studio*

- Papyrus *Photo*
(Extrude Frame,2020)

II.2.4 Foto & Suasana Kantor

Kondisi kantor extrude frame dibagi 2 ruangan yaitu ruangan marketing dan ruangan design, ruangan kerja di extrude frame lengkap dengan papan tulis, contoh frame dan komputer dengan spek yg mumpuni.

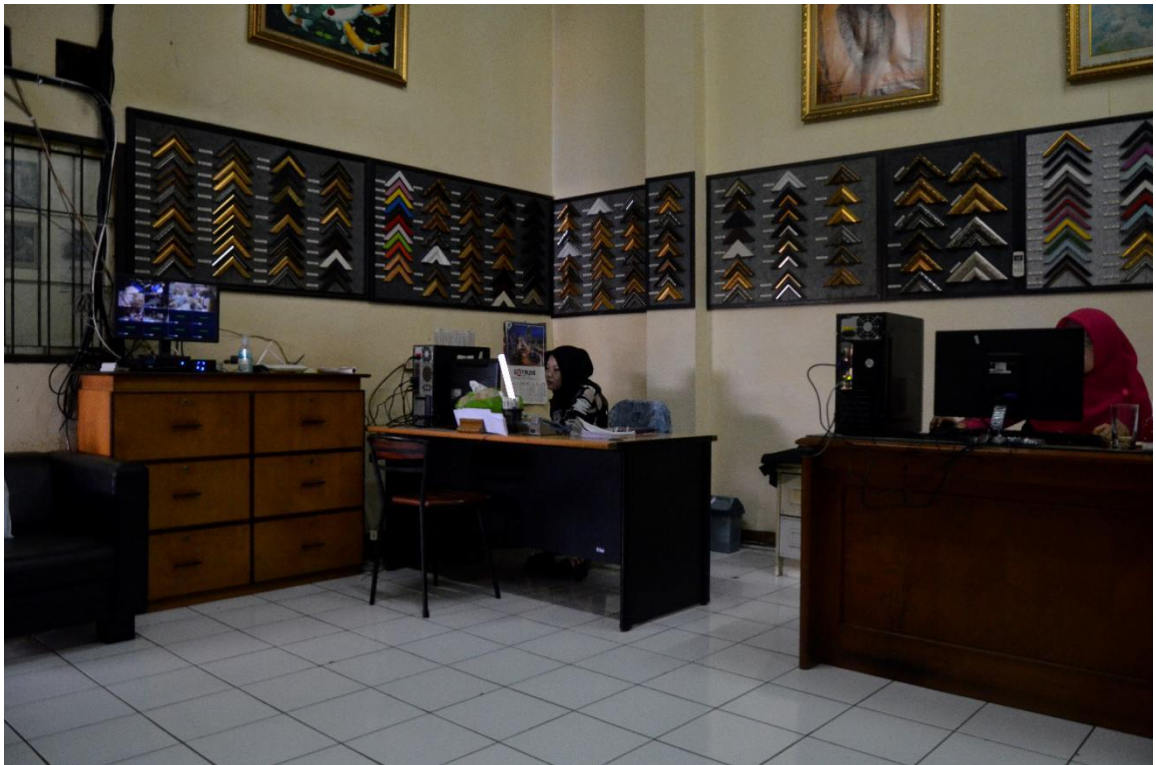

Gambar II.3 Kantor Extrude Frame 1

Sumber: Dokumentasi Pribadi(2020)



Gambar II.4 Contoh Contoh Frame
Sumber: Dokumentasi Pribadi(2020)



Gambar II.5 Menyatukan Frame
Sumber: Dokumentasi Pribadi(2020)



Gambar II.6 Membungkus Frame

Sumber: Dokumentasi Pribadi(2020)



Gambar II.7 Frame Disatukan Dan Siap Dikirim

Sumber: Dokumentasi Pribadi(2020)