

BAB II

GAMBARAN UMUM PERUSAHAAN

2.1 Sejarah Singkat Perusahaan

Koperasi Peternak Sapi Bandung Utara disingkat KPSBU, adalah koperasi primer tunggal usaha di kecamatan lembang, daerah lembah yang berbukit – bukit ini memiliki ketinggian kurang lebih 1.200 meter dari permukaan laut, temperature 17-25 derajat celcius dan curah hujan nya sekitar 1.800-2500 mm/tahun,

Sekitar se abad lalu, bangsa asing mulai memperkenalkan peternakan sapi perah di lembang. Sebagai pekerja di peternakan tersebut digunakan penduduk local lembang. Lama kelamaan pula banyak penduduk local pribumi yang memiliki sapi perah sendiri, hingga akhirnya berkembang di seluruh lembang, daerah yang kini terkenal sebagai sentra peternakan sapi perah di Indonesia. Seiring dengan bertambahnya jumlah peternak, mulailah dirasakan pentingnya kebutuhan untuk memasarkan produk susu yang di hasilkan. Walaupun banyak loper loper susu atau usaha swasta yang menampung, susu namun peternak berada diposisi yang lemah karena harga susu yang diterapkan oleh loper sering kali tidak memuaskan.

Maka, pada tanggal 8 agustus 1971, didorong oleh keinginan untuk memperkuat posisi tawar peternak sapi perah di lembang, 35 orang peternak sepakat untuk bergabung dan membentuk sebuah koperasi susu. Koperasi itu dinamakan Koperasi Peternak Sapi Bandung Utara, yang selanjutnya populer dengan singkatan KPSBU.

Selain sering mendapatkan pengakuan secara luas, KPSBU juga memiliki pengaruh penting sebagai salah satu pelaku dalam arena gerakan koperasi Nasional. KPSBU telah menyumbangkan sumber daya manusia untuk organisasi sekunder, dimana beberapa wakil pengurus KPSBU Lembang duduk sebagai pengurus di Gabungan Koperasi Susu Indonesia.

- VISI

Menjadi koperasi susu terdepan di Indonesia dalam menyejahterakan Anggota.

- MISI

1. Menyejahterakan anggota melalui layanan prima dalam industri persusuan dengan manajemen yang berkomitmen.
2. Meningkatkan kapasitas kelembagaan koperasi melalui pendidikan, pemberdayaan SDM dan kemitraan strategis.

- NILAI-NILAI

Nilai-nilai KPSBU :

Inovatif, Dinamis, Berorientasi pada Kualitas,

Keterbukaan, Keadilan, Demokratis, Mandiri.

2.2 Struktur Organisasi

Struktur Organisasi KPSBU JABAR

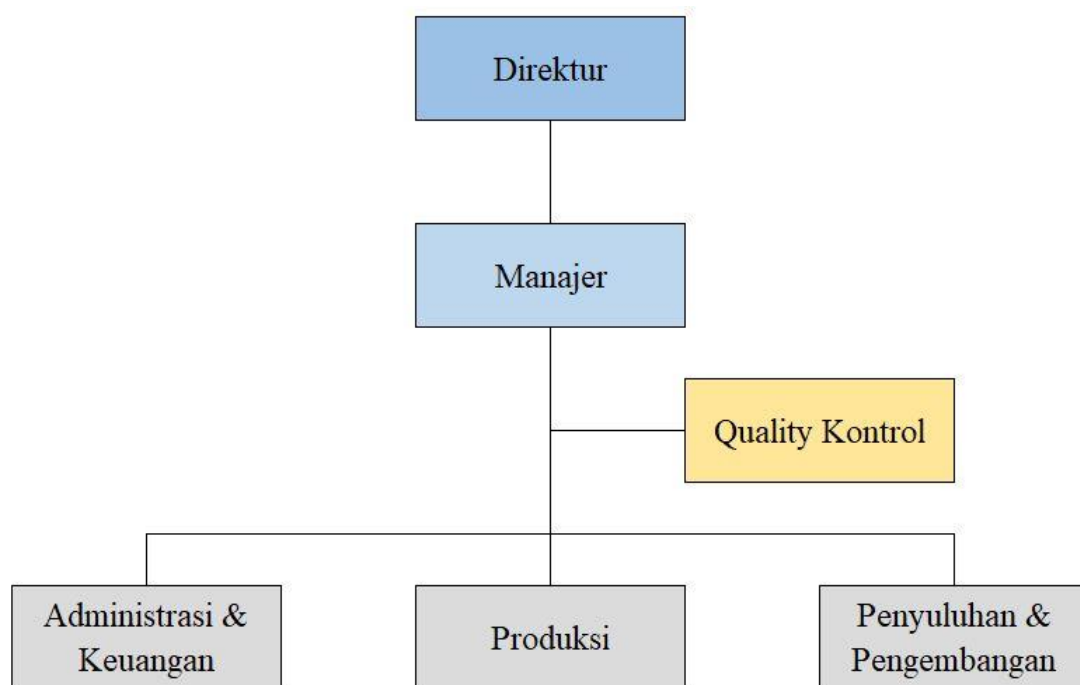

2.1 Gambar Struktur Perusahaan KPSBU Lembang

2.3 Deskripsi Jabatan

Jabatan yang terdapat di perusahaan KPSBU Lembang Lembang antara lain :

1. Direktur
2. Manajer
3. Quality kontrol
4. Administrasi & keuangan
5. Produksi
6. Penyeluhan & pengembangan

Berikut adalah tugas pokok dan uraian tugas jabatan jabatan pada KPSBU Lembang

1. Direktur

Tugas Pokok :

Direktur mempunyai tugas tanggung jawab dan wewenang atas jalanya KPSBU

.

Urain Tugas :

- a. Memutuskan dan menentukan peraturan dan kebijakan di KPSBU.
- b. Bertanggung jawab secara keseluruhan atas kegiatan KPSBU.
- c. Mengawasi jalanya KPSBU.

1. Manajer

Tugas Pokok :

Manajer bertugas membantu direktur terhadap kegiatan perusahaan, dan mengawasi jalannya perusahaan.

Uraian Tugas :

- a. Memimpin perusahaan.
- b. Mengendalikan perusahaan.
- c. Menumbuhkan kepercayaan.
- d. Mengevaluasi pencapaian perusahaan.
- e. Mengatasi masalah perusahaan.

2. Quality kontrol

Tugas Pokok :

Quality kontrol bertugas mengawasi jalannya mesin di bagian produksi, dan bertugas mengawasi hasil produksi.

Uraian Tugas :

- a. Mengecek mesin produksi.
- b. Melaporkan kepada pengawas apabila terjadi kerusakan mesin .
- c. Bertanggung jawab atas produksi.
- d. Bertanggung jawab atas kualitas produksi.

3. Administrasi & keuangan

Tugas Pokok :

Bertugas membuat laporan keuangan dan surat surat yang dibutuhkan KPSBU, serta menyediakan keperluan administrasi KPSBU.

Urain Tugas :

- a. Membuat laporan keuangan bulanan.
- b. Menginput data sehari – hari jumlah produksi seperti, ketersediaan bahan baku, jumlah produksi.
- c. Mengecek dan mencatat data penjualan susu, ketersediaan produk, produk yang sudah basi dan lainnya.

4. Produksi

Tugas Pokok :

Bertugas merencanakan dan pengorganisasian jadwal produksi, dan mengawasi proses produksi.

Urain Tugas :

- a. Memantau standar atau produk dan melaksanakan program kontrol kualitas.
- b. Menyusun jadwal produksi produk yang akan di buat.
- c. Memastikan bahwa pendoman kesehatan dan keselamatan diikuti.

5. Penyuluhan & Pengembangan

Tugas Pokok :

Bertugas memberikan penyuluhan kepada setiap karyawan tentang tata cara pengelolaan susu yang baik, serta memberikan penyuluhan kepada setiap petani susu tentang cara pengambilan susu yang baik dan sehat, serta pengelolaan pakan sapi yang baik.

Urain Tugas:

- a. Memberikan penyuluhan kepada karyawan dan petani sapi
- b. Bertanggung jawab atas kualitas susu yang baik.

2.4 Aspek Kegiatan Perusahaan

2.4.1. kegiatan Usaha Perusahaan.

Berdasarkan izin usahanya, maksud dan tujuan didirikannya KPSBU Lembang adalah sebagai berikut :

1. Sebagai supplier susu sapi kepada perusahaan yang memproduksi produk olahan dari susu sapi, perusahaan tersebut seperti Frisian Flag, Ultra dan lainnya. Kualitas susu yang di hasilkan sangat baik karena kondisi geografis di Bandung Barat yang cukup dingin, sangat bagus untuk memelihara sapi perah.
2. Dan juga membuat olahan produk sendiri dari susu seperti susu pasteurisasi, tahu susu, dan yoghurt dan dipasarkan sendiri di lingkungan sekitar koperasi. Pembuatan olahan susu sapi oleh KPSBU juga sangat baik dan mampu bersaing dipasar.

