

BAB VI

HASIL RANCANGAN

6.1 Peta Situasi



Gambar 6.1 Peta Situasi
(Sumber : Maps Google)

6.2 Gambar-gambar Perancangan



Gambar 6.2 Blokplan
(Sumber : Pribadi)



Gambar 6.3 Siteplan
(Sumber : Pribadi)

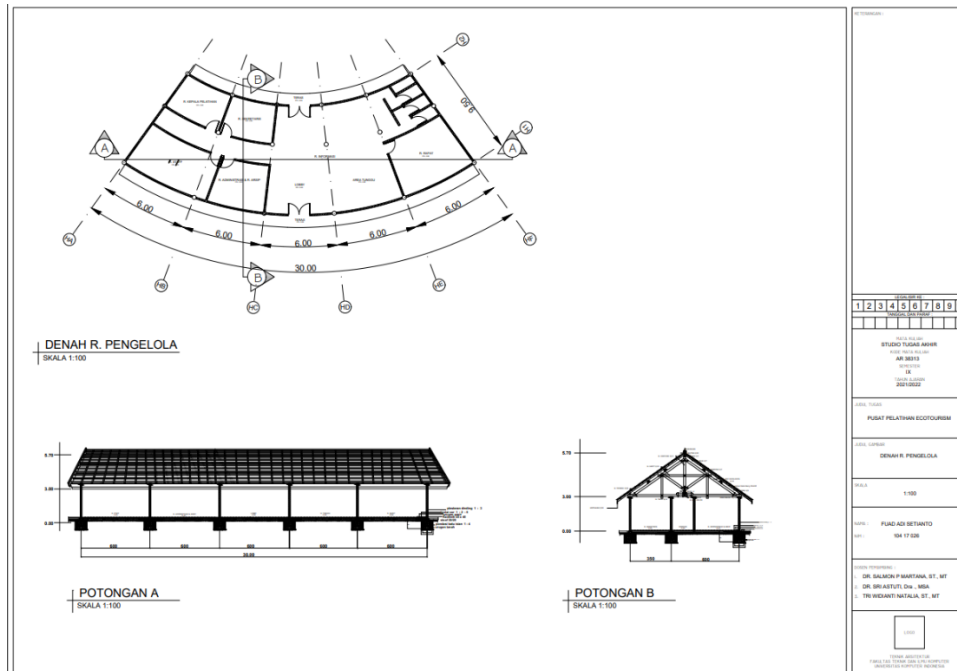

Gambar 6.4 Denah, Potongan Pengelola
(Sumber : Pribadi)

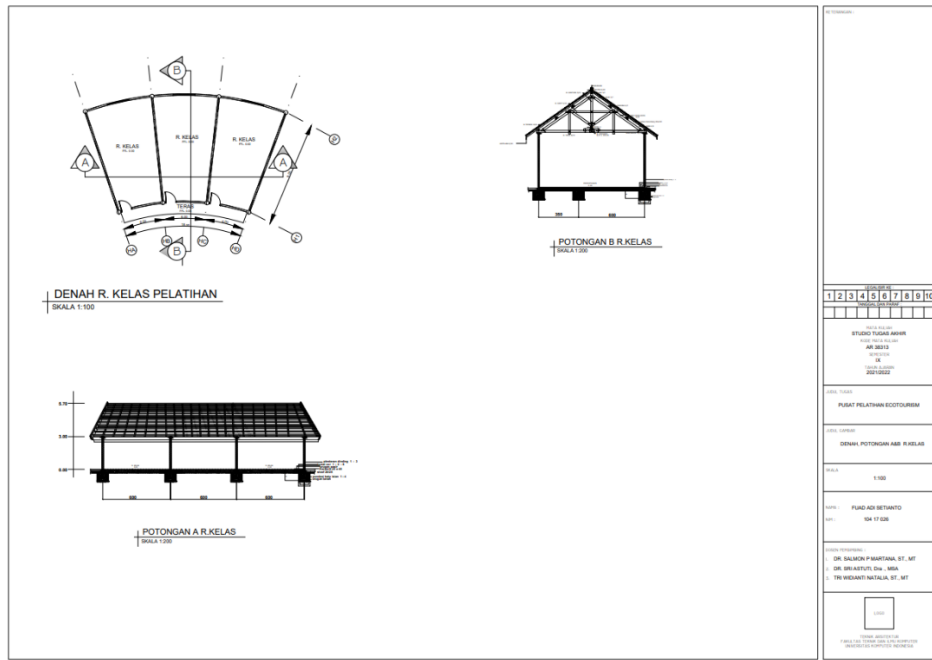

Gambar 6.5 Denah, Potongan Kelas Pelatihan
(Sumber : Pribadi)

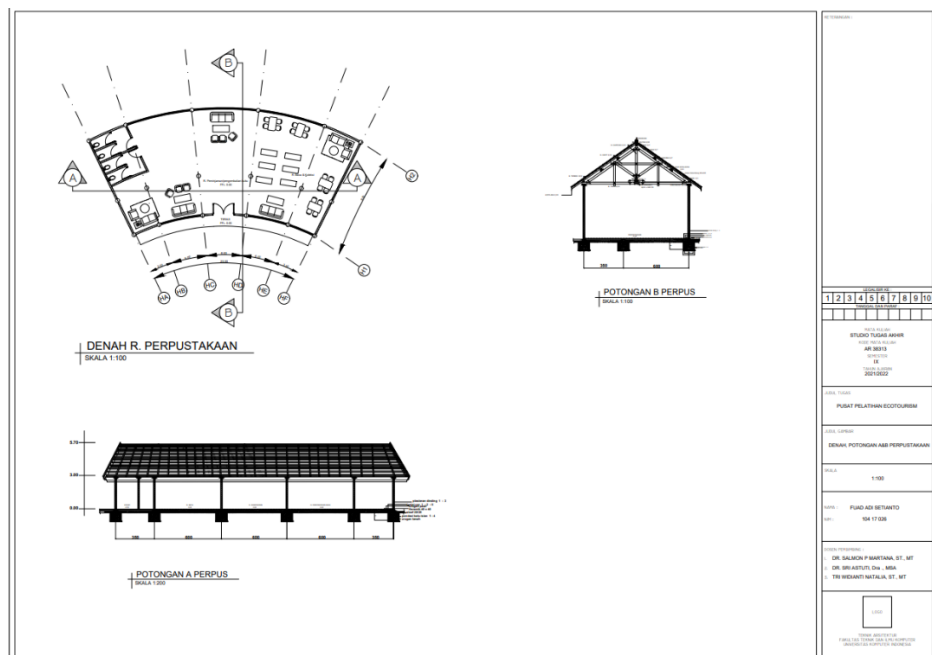

Gambar 6.6 Denah, Potongan Perpustakaan
(Sumber : Pribadi)

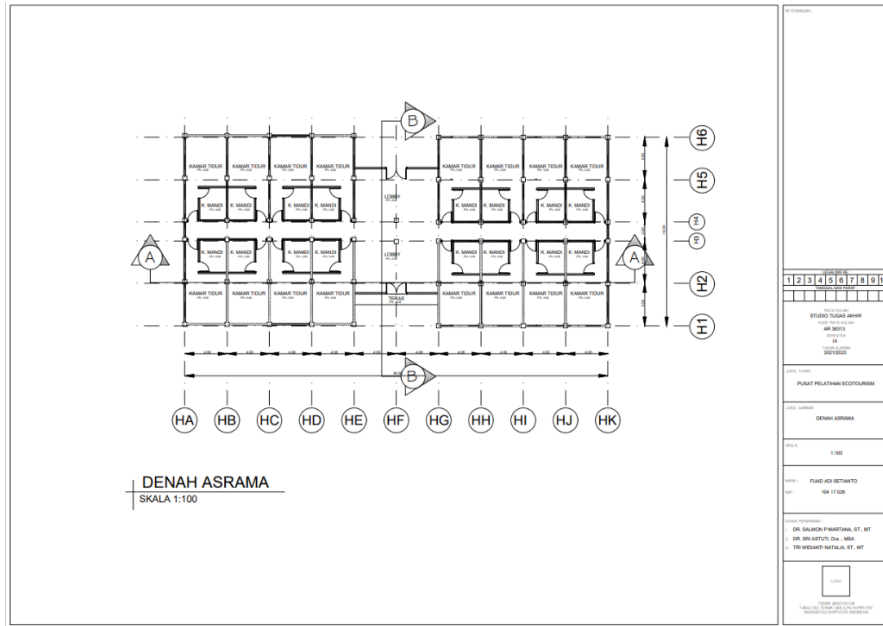

Gambar 6.6 Denah Asrama
(Sumber : Pribadi)

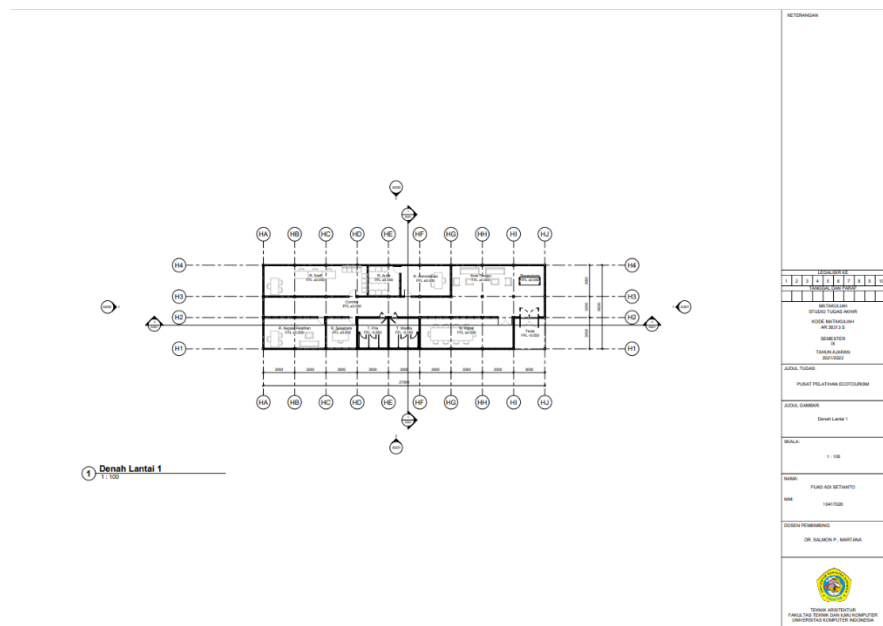

Gambar 6.7 Denah Office
(Sumber : Pribadi)

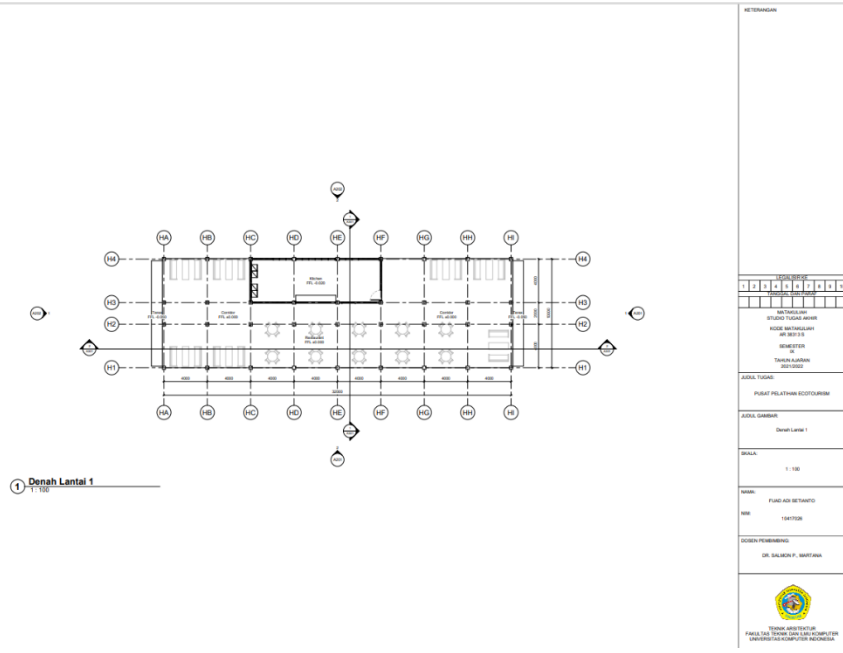

Gambar 6.8 Denah Restoran
(Sumber : Pribadi)

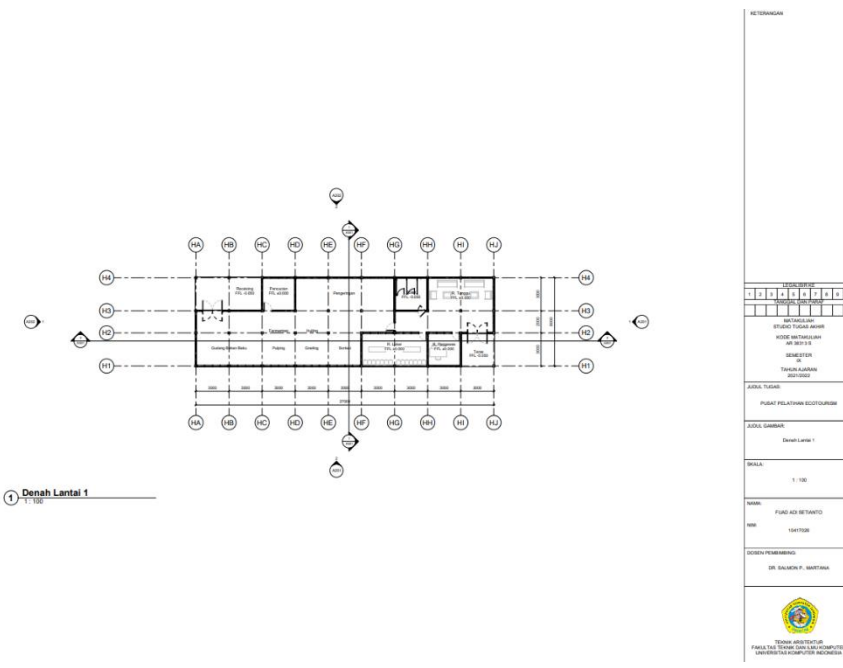

Gambar 6.9 Denah Pengolahan Kopi
(Sumber : Pribadi)

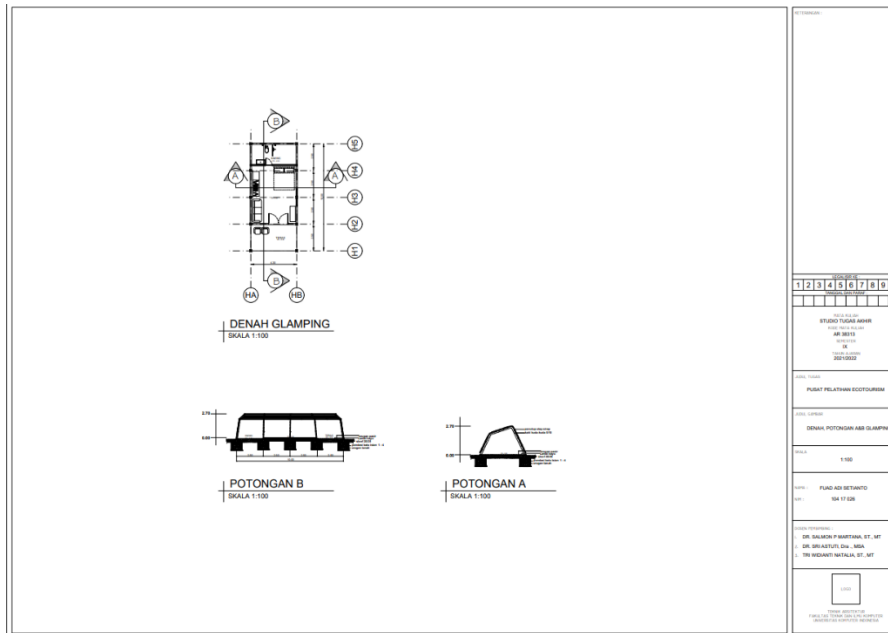

Gambar 6.10 Denah, Potongan Glamping
(Sumber : Pribadi)

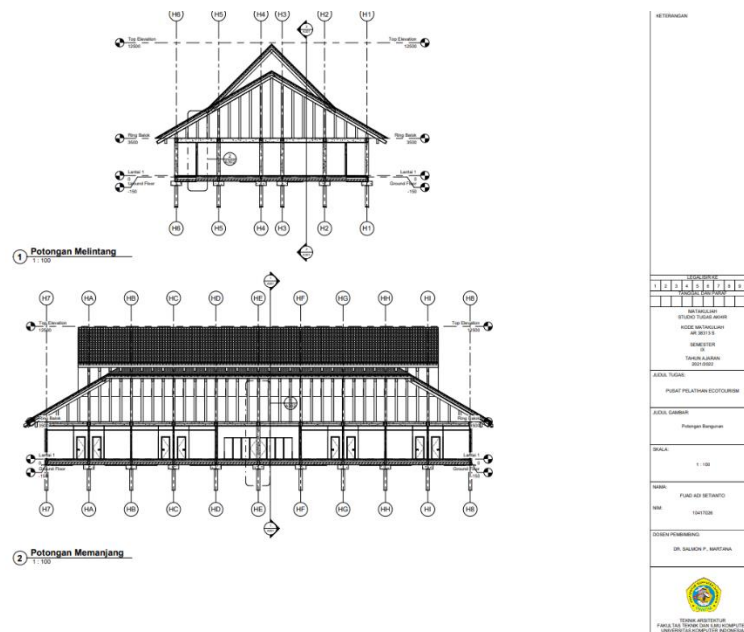

Gambar 6.11 Potongan Asrama
(Sumber : Pribadi)

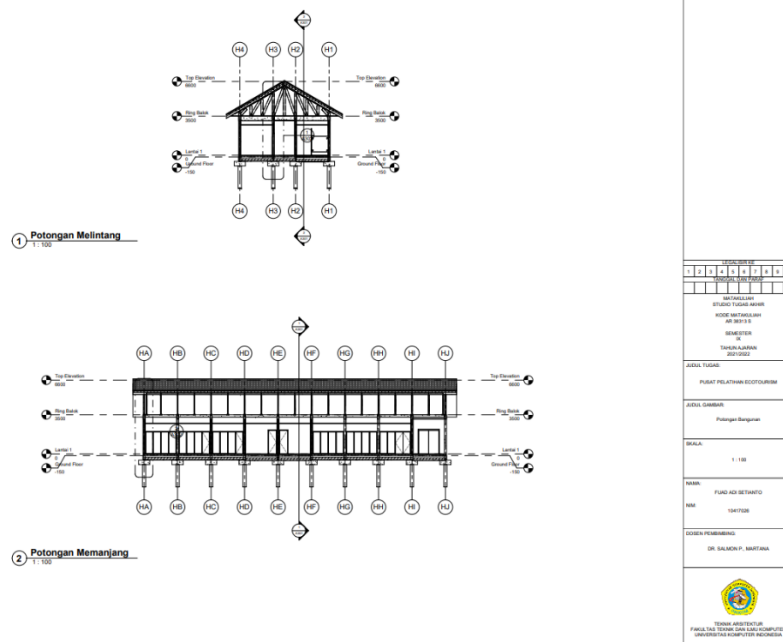

Gambar 6.12 Potongan Office
(Sumber : Pribadi)

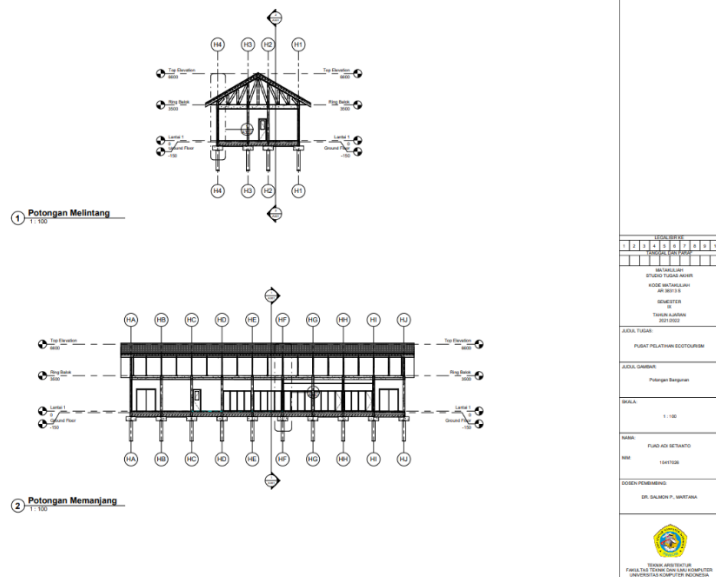

Gambar 6.13 Potongan Pengolahan Kopi
(Sumber : Pribadi)

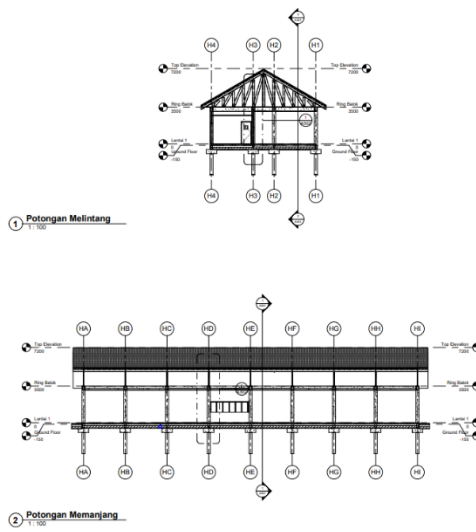

REVISI

1	2	3	4	5	6	7	8	9	10
---	---	---	---	---	---	---	---	---	----

UNIVERSITAS PADJARAN
STUDI TUGAS AKHIR
LOKASI PENELITIAN
JABAR 2013
REVISI
SARANGALAM
2013

JUDUL TUGAS:
PUSAT PELATIHAN ECOTOURISM

KELAS DASAR:
Praktikum Bangunan

SKALA:
1 : 100

NAMA:
FUAD ADI SETIANTO

NIK:
14012010110001

DOSIS PEMBIMBING:
DR. DR. MULIA P. MANTANA



FAKULTAS TEKNIK DAN ARSITEKTUR
UNIVERSITAS PADJARAN

Gambar 6.14 Potongan Restoran
(Sumber : Pribadi)

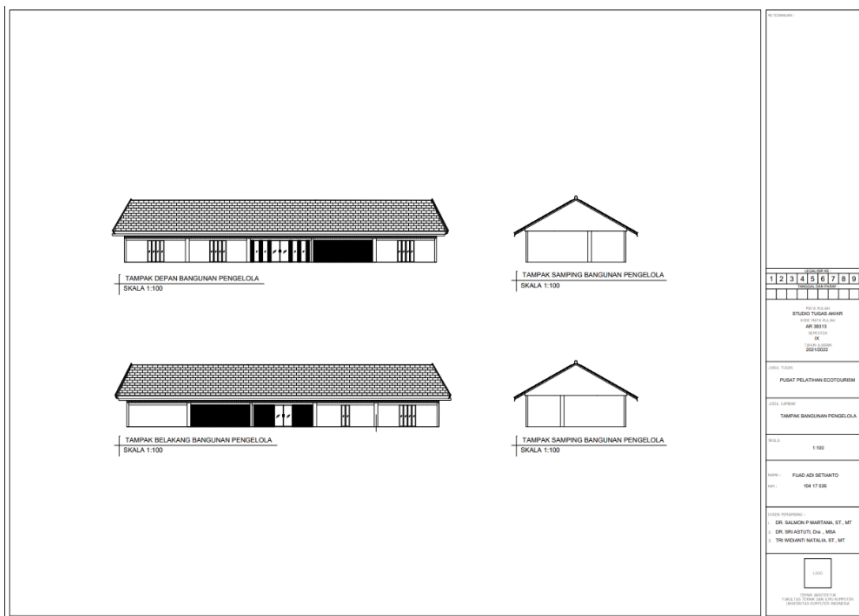

REVISI

1	2	3	4	5	6	7	8	9	10
---	---	---	---	---	---	---	---	---	----

UNIVERSITAS PADJARAN
STUDI TUGAS AKHIR
LOKASI PENELITIAN
JABAR 2013
REVISI
SARANGALAM
2013

JUDUL TUGAS:
PUSAT PELATIHAN ECOTOURISM

KELAS DASAR:
TAMPAK BANGUNAN PENGELOLA

SKALA:
1 : 100

NAMA:
FUAD ADI SETIANTO

NIK:
14012010110001

DOSIS PEMBIMBING:
1. DR. DR. MULIA P. MANTANA, ST., MT.
2. DR. DEWARTI DUDA, MGA
3. DR. NYI RANUWATI NATAJILA, ST., MT.



FAKULTAS TEKNIK DAN ARSITEKTUR
UNIVERSITAS PADJARAN

Gambar 6.15 Tampak Pengelola
(Sumber : Pribadi)

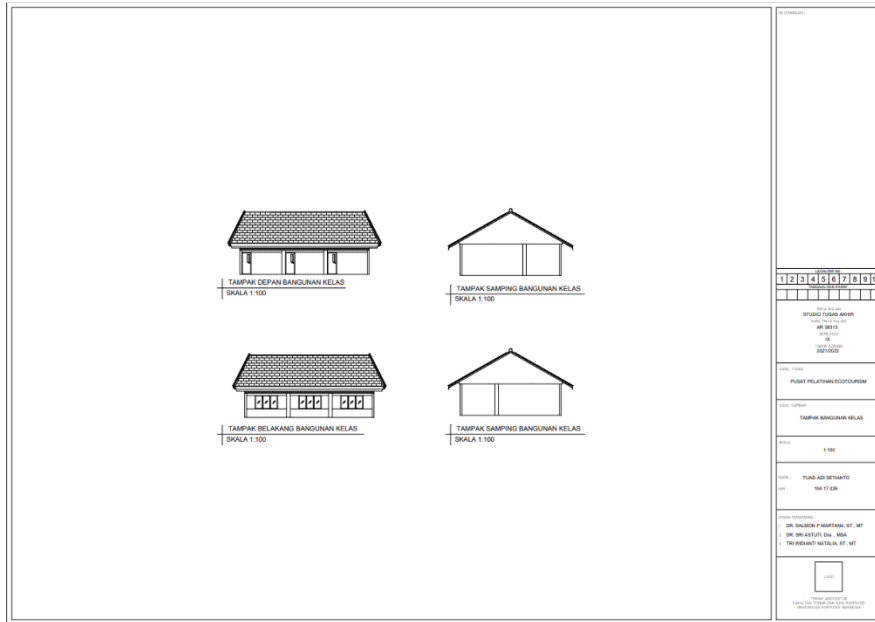

Gambar 6.16 Tampak kelas
(Sumber : Pribadi)

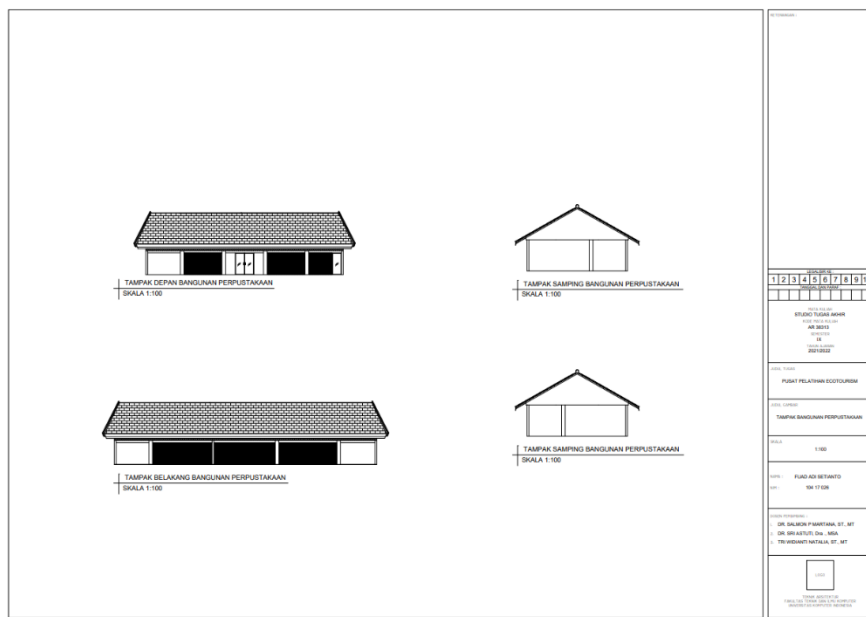

Gambar 6.17 Tampak Perpustakaan
(Sumber : Pribadi)

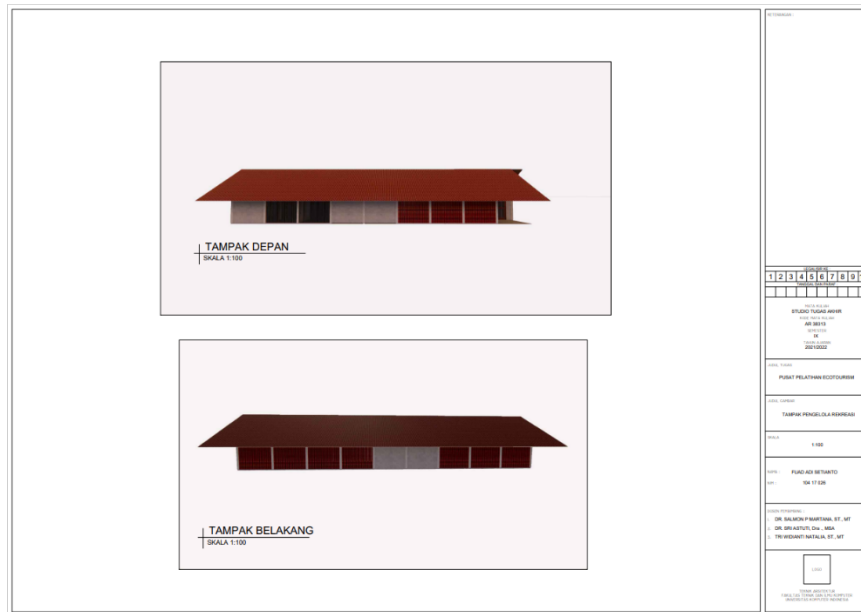

Gambar 6.18 Tampak A Office
(Sumber : Pribadi)



Gambar 6.19 Tampak B Office
(Sumber : Pribadi)



Gambar 6.20 Tampak A Restoran
(Sumber : Pribadi)

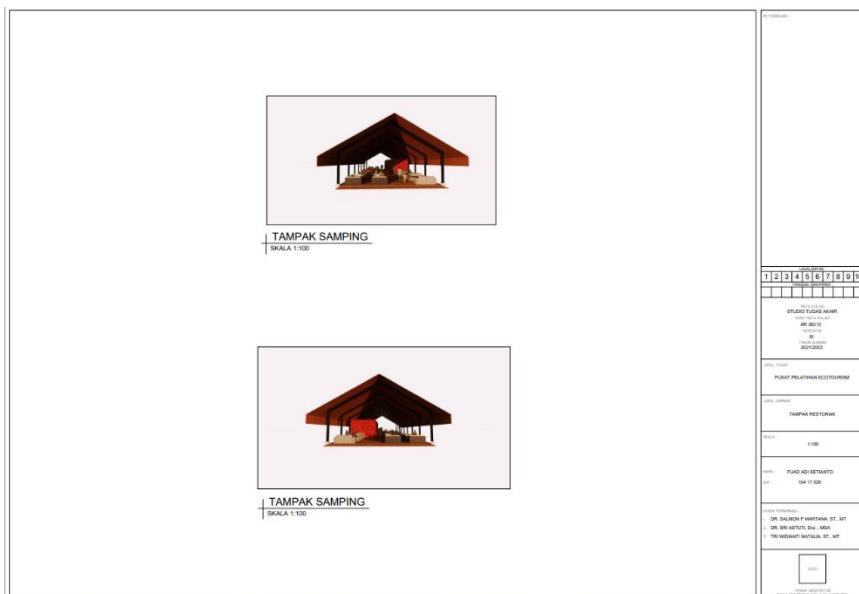

Gambar 6.21 Tampak B Restoran
(Sumber : Pribadi)

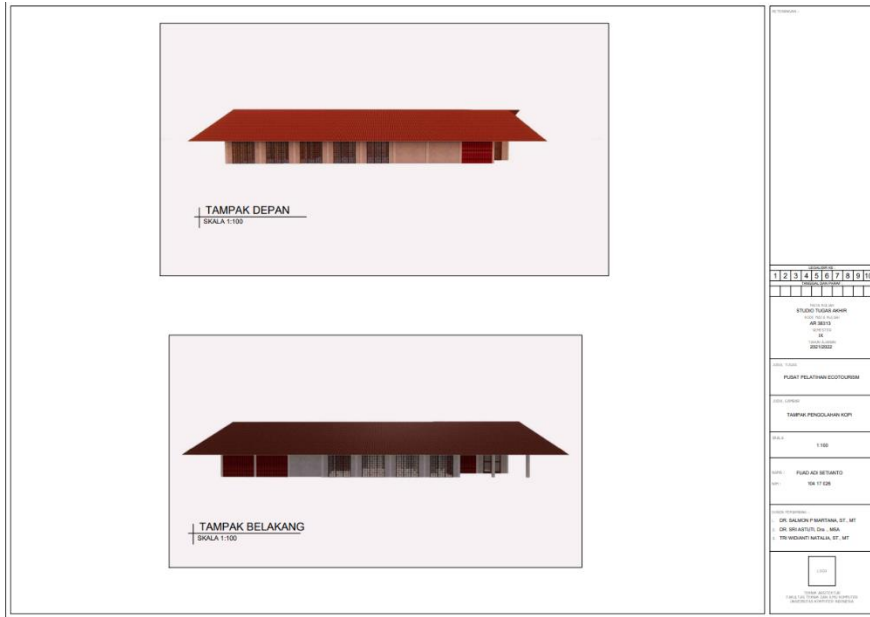

Gambar 6.22 Tampak A Pengolahan Kopi
(Sumber : Pribadi)

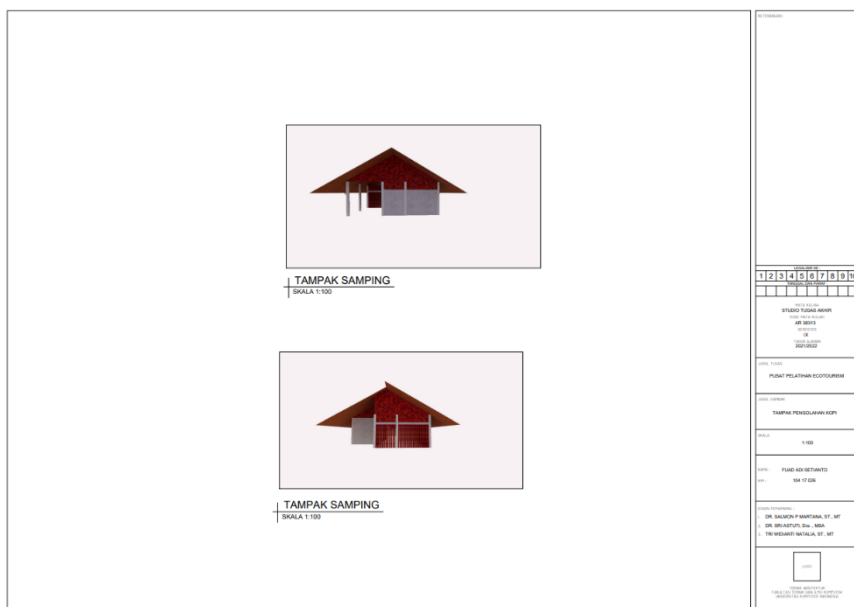

Gambar 6.22 Tampak B Pengolahan Kopi
(Sumber : Pribadi)

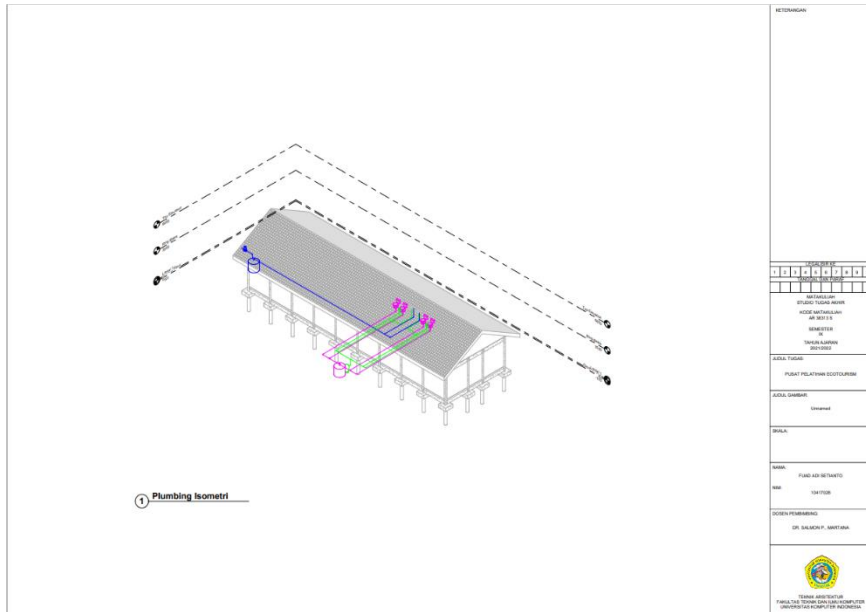

Gambar 6.23 Isometri Utilitas
(Sumber : Pribadi)

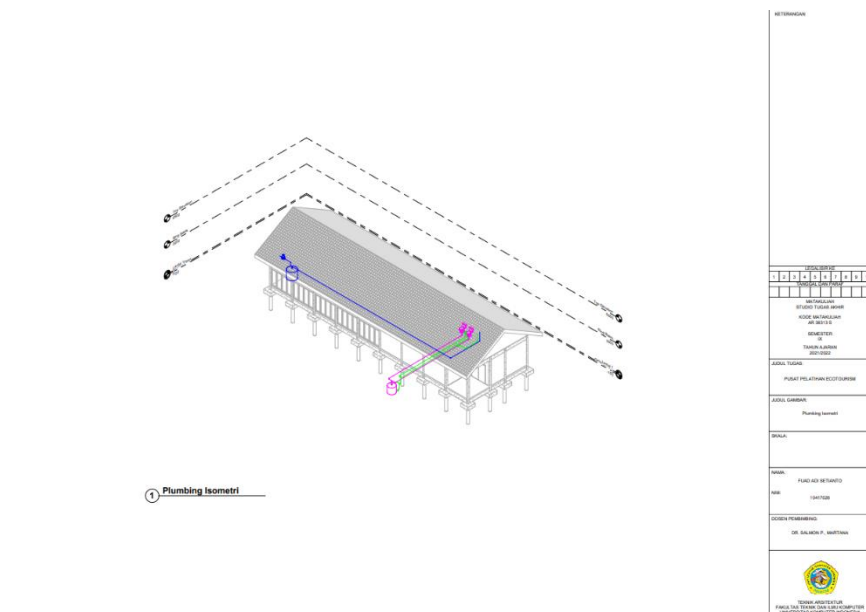

Gambar 6.24 Isometri Utilitas
(Sumber : Pribadi)

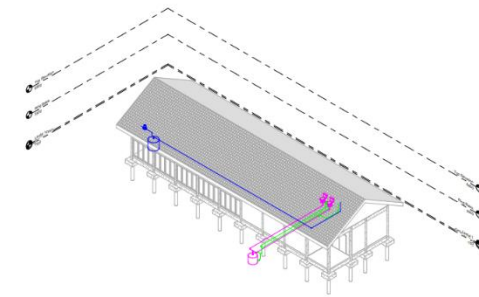

1 Plumbing Isometri

KETERANGAN											
1	2	3	4	5	6	7	8	9	10	11	12
INSTITUSI UNIVERSITAS PADJARAN FAKULTAS TEKNIK JURUSAN TEKNIK SIPIL DAN PERENCANAAN PROGRAM STUDI TEKNIK SIPIL DAN PERENCANAAN MINGGU KE-10 MATA KULIAH PLUMBING											
NAMA FUAD ADI SETIANTO NIM 15417026											
DOSEN PEMBIMBING DR. SALAFudin, M.P.T.											
 UNIVERSITAS PADJARAN JALAN TAMBAKUNTAH, KAMPUS DIPONEGORO SURABAYA 60132											

Gambar 6.24 Isometri Utilitas
(Sumber : Pribadi)

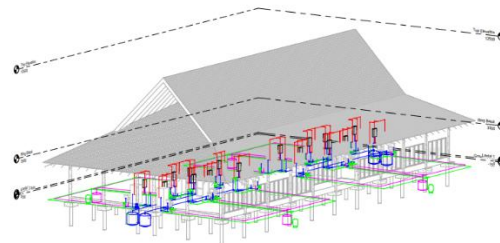

1 Plumbing Isometri

KETERANGAN											
1	2	3	4	5	6	7	8	9	10	11	12
INSTITUSI UNIVERSITAS PADJARAN FAKULTAS TEKNIK JURUSAN TEKNIK SIPIL DAN PERENCANAAN PROGRAM STUDI TEKNIK SIPIL DAN PERENCANAAN MINGGU KE-10 MATA KULIAH PLUMBING											
NAMA FUAD ADI SETIANTO NIM 15417026											
DOSEN PEMBIMBING DR. SALAFudin, M.P.T.											
 UNIVERSITAS PADJARAN JALAN TAMBAKUNTAH, KAMPUS DIPONEGORO SURABAYA 60132											

Gambar 6.25 Isometri Utilitas
(Sumber : Pribadi)

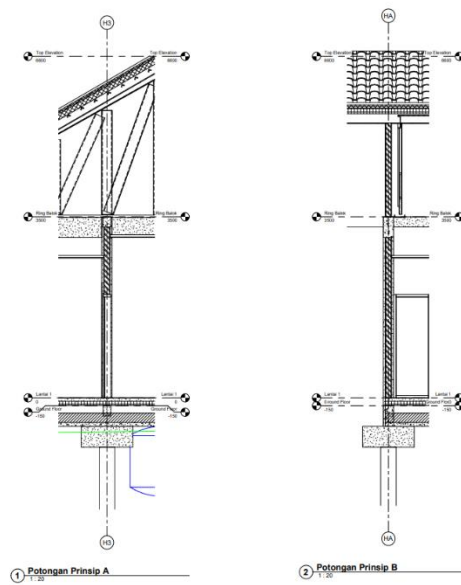

KETERANGAN											
1	2	3	4	5	6	7	8	9	10	11	12
INSTITUSI UNIVERSITAS PADJARAN FAKULTAS TEKNIK DAN INFORMATIKA JURUSAN TEKNIK SIPIL DAN PERENCANAAN PROGRAM STUDI TEKNIK SIPIL SARANA DAN PRASARANA PERENCANAAN											
AREA TUGAS PUSAT PELATIHAN ECOTOURISM											
AREA GAMBAR Potongan Prinsip											
SKALA 1 : 20											
NAMA FUAD ADI SETIANTO											
NIM 15417026											
DOSEN PEMBIMBING DR. SUCANDI F. MANTANA											
INSTITUT TEKNOLOGI SEPULUH NOPEMBER FAKULTAS TEKNIK DAN INFORMATIKA JURUSAN TEKNIK SIPIL DAN PERENCANAAN											

Gambar 6.26 Potongan Prinsip
(Sumber : Pribadi)

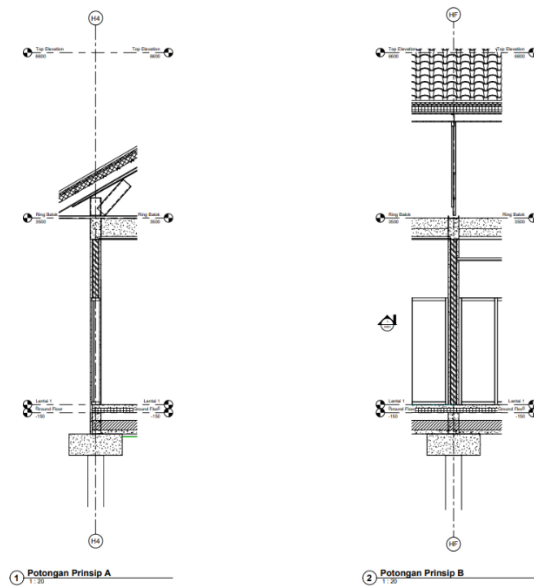

KETERANGAN											
1	2	3	4	5	6	7	8	9	10	11	12
INSTITUSI UNIVERSITAS PADJARAN FAKULTAS TEKNIK DAN INFORMATIKA JURUSAN TEKNIK SIPIL DAN PERENCANAAN PROGRAM STUDI TEKNIK SIPIL SARANA DAN PRASARANA PERENCANAAN											
AREA TUGAS PUSAT PELATIHAN ECOTOURISM											
AREA GAMBAR Potongan Prinsip											
SKALA 1 : 20											
NAMA FUAD ADI SETIANTO											
NIM 15417026											
DOSEN PEMBIMBING DR. SUCANDI F. MANTANA											
INSTITUT TEKNOLOGI SEPULUH NOPEMBER FAKULTAS TEKNIK DAN INFORMATIKA JURUSAN TEKNIK SIPIL DAN PERENCANAAN											

Gambar 6.27 Potongan Prinsip
(Sumber : Pribadi)

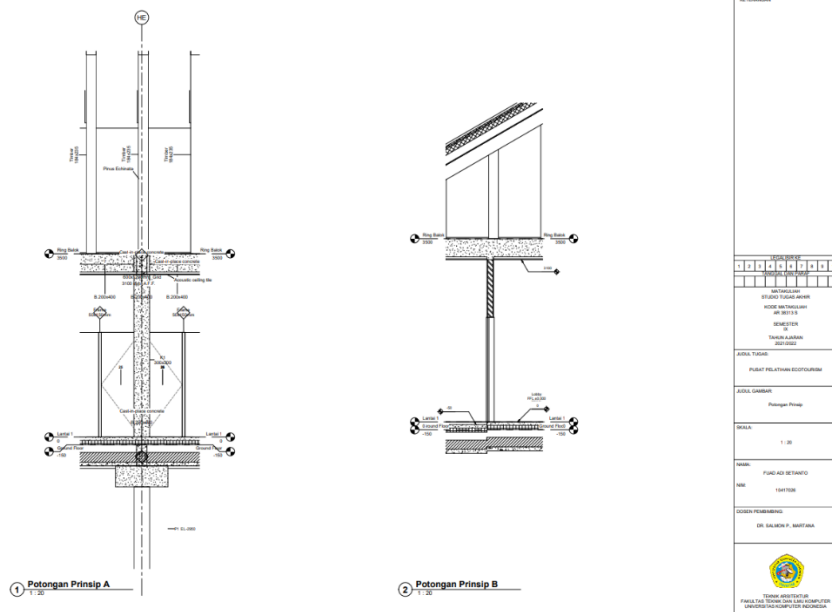

Gambar 6.28 Potongan Prinsip
(Sumber : Pribadi)

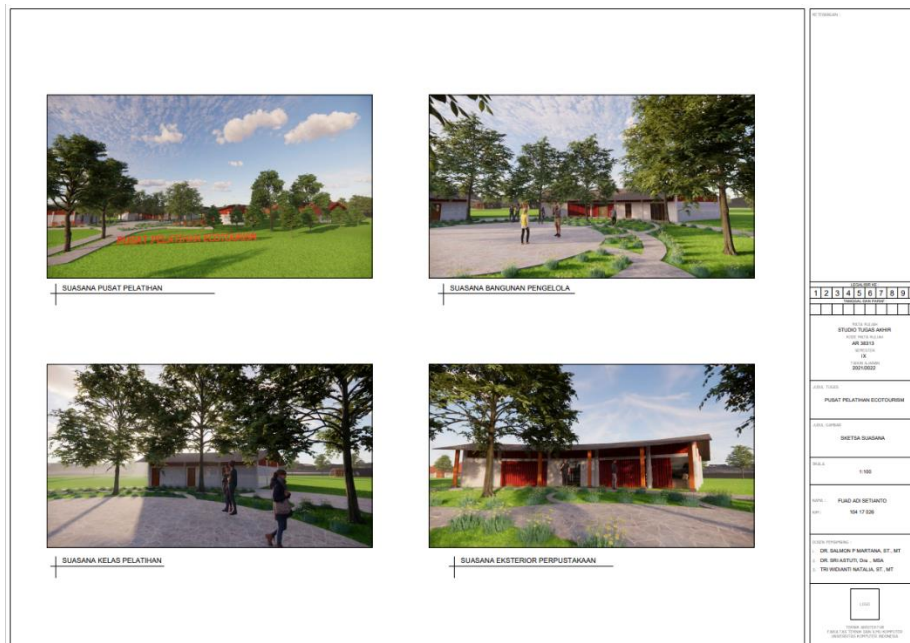

Gambar 6.29 Suasana Eksterior
(Sumber : Pribadi)

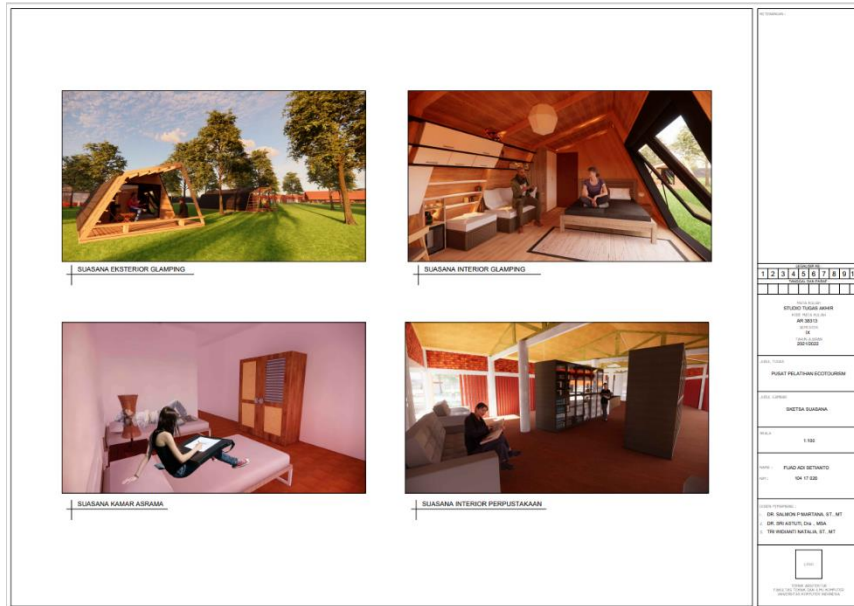

Gambar 6.30 Suasana Eksterior & Interior
(Sumber : Pribadi)



Gambar 6.31 Suasana Eksterior & Interior
(Sumber : Pribadi)



Gambar 6.32 Suasana Eksterior & Interior
(Sumber : Pribadi)