



LAMPIRAN – LAMPIRAN



Kartu Contoh Tanda Tangan

Cabang : ()

| | | | |
|--|--------------|---------------------------|--|
| <input type="checkbox"/> Deposito | No.Cif : | Nama Nasabah : | No.Rek / Account Group (khusus Deposito) : |
| <input type="checkbox"/> Tabungan | | | |
| <input type="checkbox"/> Giro | | | |
| (1) | | (2) | |
| | | | |
| Gunakan hanya tinta hitam untuk contoh tanda tangan | | | |
| (3) | | (4) | |
| | | | |
| Syarat / Kondisi | | Contoh Stempel Perusahaan | No. Identitas Nasabah : |
| <input type="checkbox"/> Salah satu <input type="checkbox"/> Dua diantaranya | | | |
| <input type="checkbox"/> | | | |
| <input type="checkbox"/> | | | |
| <input type="checkbox"/> | | | |
| | | | Halaman dari |
| Customer Service | Pejabat Bank | Keterangan : | |

TTO

Form/DOPR/017/99/Rev.01



Kartu Contoh Tanda Tangan

Cabang : ()

| | | | |
|--|--------------|---------------------------|--|
| <input type="checkbox"/> Deposito | No.Cif : | Nama Nasabah : | No.Rek / Account Group (khusus Deposito) : |
| <input type="checkbox"/> Tabungan | | | |
| <input type="checkbox"/> Giro | | | |
| (1) | | (2) | |
| | | | |
| Gunakan hanya tinta hitam untuk contoh tanda tangan | | | |
| (3) | | (4) | |
| | | | |
| Syarat / Kondisi | | Contoh Stempel Perusahaan | No. Identitas Nasabah : |
| <input type="checkbox"/> Salah satu <input type="checkbox"/> Dua diantaranya | | | |
| <input type="checkbox"/> | | | |
| <input type="checkbox"/> | | | |
| <input type="checkbox"/> | | | |
| | | | Halaman dari |
| Customer Service | Pejabat Bank | Keterangan : | |

TTO

Form/DOPR/017/99/Rev.01



BANK

MEGA

Mega Tujuan Anda

FORMULIR PERMOHONAN

PROMOSI

Tanggal :

Cabang :

Diisi oleh Nasabah

Nama

Kartu Identitas : ☐ KTP ☐ SIM ☐ Passport

No. :

Alamat :

Kode Pos

Telepon

No. Rekening yang akan dihubungkan

1. - - - - 2. - - - -

Saya, dengan ini menyetujui dan tunduk pada persyaratan dan ketentuan dalam perjanjian ~~xxxx~~

Tanda tangan nasabah

Diisi oleh Cabang

No CIF

Diproses oleh

Nama Jelas

Pengesahan

Officer Cabang

Tanggal :

Diisi oleh Card Centre

No Kartu

Disetujui

Officer Card Centre

Tanggal :

ITO'00

Form/DOF2/006/00/Rev.02



SLIP PENYETORAN

DEPOSIT SLIP

Validasi / Validation

| | | | | |
|---|--|--|--------------------------------------|------------------|
| Tanggal Setoran / Date of Deposit | | Tunai / Bank Cash / Bank | Nomor Cek / BG Cheque / BG Number | Jumlah Amount |
| Setoran Untuk Rekening / Deposit For <input type="checkbox"/> Mega Pro Rp / Valas <input type="checkbox"/> Mega Bisnis Rp / Valas <input type="checkbox"/> Mega Dana <input type="checkbox"/> Mega Maxi <input type="checkbox"/> Mega Dollar <input type="checkbox"/> | | | | |
| Mata Uang Setoran / Deposit Currency <input type="checkbox"/> Rupiah <input type="checkbox"/> Valas Jenis Setoran / Deposit Type <input type="checkbox"/> Tunai/Cash <input type="checkbox"/> Kliring/Clearing <input type="checkbox"/> Waral Sendiri / House Check | | | | |
| Penerima Setoran / Account's Holder No. Rekening / Account No. : Nama / Name : Cabang Tujuan / Destination Branch : | | TOTAL SETORAN / Total Deposit Kurs / Exchange Rate Komisi / Commission Biaya / Charges Total Kredit / Credit total | | |
| Penyeter / Depositor Nama / Name No. Telp / Phone No. Alamat / Address Berita / Message | | Terbilang / In word Saya telah membaca dan setuju untuk tunduk pada ketentuan-ketentuan umum yang tertera di balik ini atau syarat-syarat umum setoran yang dibuat terpisah, berikut segala penambahan dan perubahannya. I have read and agreed to be subjected to the Terms and Conditions listed overleaf or stated separately with all the addition and revisions. | | Teller |

Form/DOPR/001/01/Rev-02

Kuning : Nasabah

Biru : File

Putih : Accounting

STRUKTUR ORGANISASI CAPEM BANDUNG BUAH BATU

- Pengemudi: - Cepy Rusdian
- Hasaloan Hasibuan
- Satpam : - Ade Firman
- Dayat Supriatna
- Gimin
- Wawan Setiawan
- Expedisi : - Jajat
- Pramubakti: - Agus
- Asep

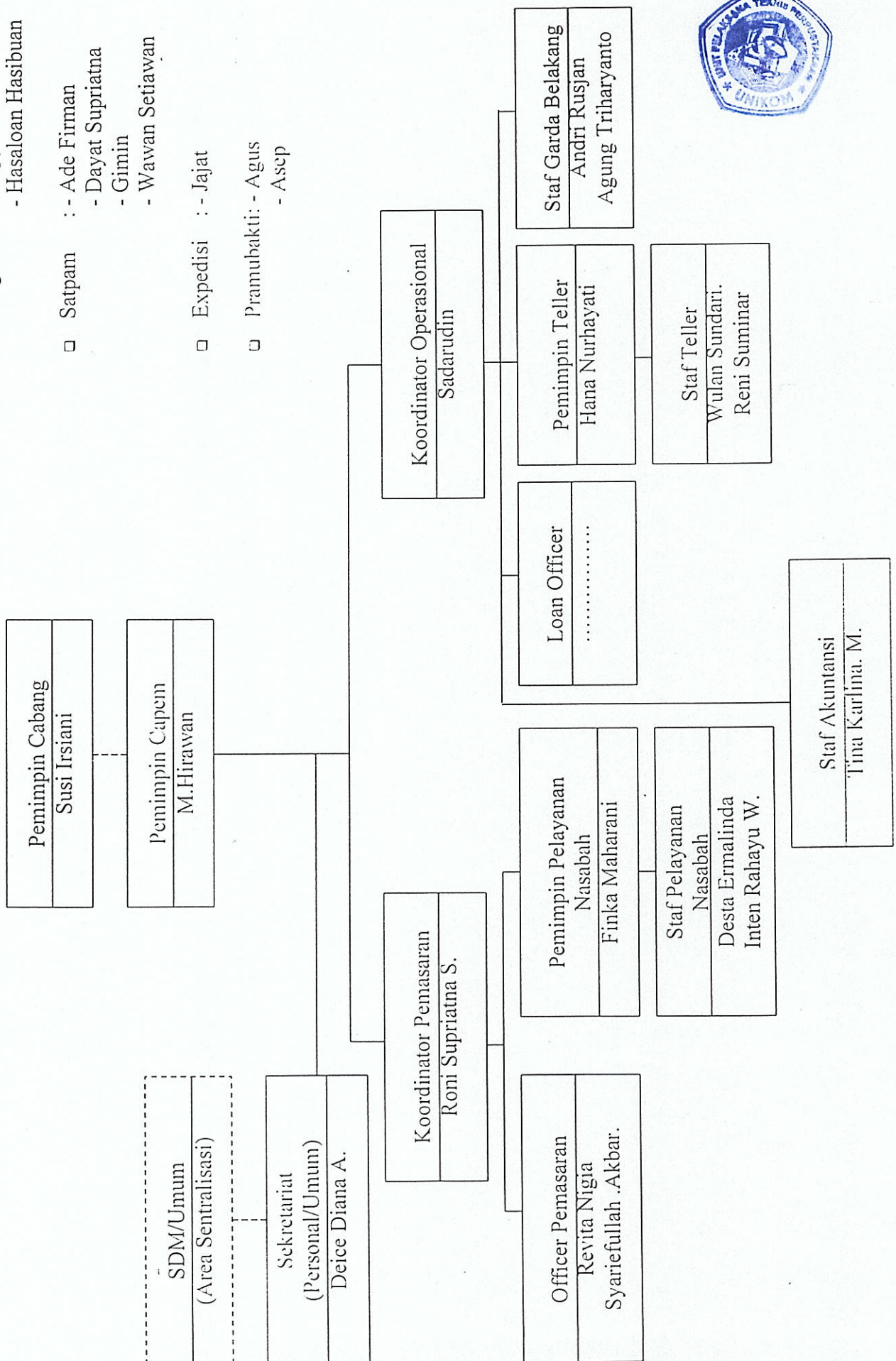



UNIVERSITAS KOMPUTER INDONESIA JURUSAN MANAJEMEN

Lampiran

7

KAMPUS I : JL. DIPATI UKUR 112 TELP. (022) 2504119, 2503430 BANDUNG 40132
KAMPUS II : JL. DIPATI UKUR 116 TELP. (022) 2506634, 2503371 BANDUNG 40132
KAMPUS III : JL. DIPATI UKUR 102 TELP. (022) 2506637, FAX: 2533754 BANDUNG 40132
KAMPUS IV : JL. DIPATI UKUR 114 TELP. (022) 2503054, 2508805 BANDUNG 40132

PENILAIAN KERJA PRAKTEK

Nama Mahasiswa/i : R. MIRA INDRIYANI
NIM : 21500009
Jurusan/Program Studi : KEUANGAN PERBANKAN / D3
Nama Perusahaan : PT. BANK MEGA Tbk
Alamat Perusahaan & Telepon : JL. BUAH BATU NO. 263 BANDUNG
TEL. 7322855
Waktu Kerja Praktik : HKL 08.00 - 17.00
Nama Pejabat Penilai :
Jabatan :

| NO | ASPEK YANG DINILAI | NILAI | INDEK PRESTASI |
|----|-------------------------------|-------|----------------|
| 1 | Disiplin Dalam Kerja | B | |
| 2 | Kemampuan Menyelesaikan Tugas | A | |
| 3 | Prestasi Kerja | B | |
| 4 | Inisiatif | C | |
| 5 | Kepribadian | B | |

JUDUL LAPORAN KERJA PRAKTEK

PERANAN TABUNGAN SEBAGAI SUMBER DANA BANK

Komentar Pejabat Penilai Atas Prestasi Kerja Mahasiswa/i
- Sangat melaksanakan tugas yg diberikan
- agar lebih produktif

| NILAI | INDEKS | KETERANGAN |
|-----------------------|--------|-------------|
| $80 \leq NA \leq 100$ | A | Sangat Baik |
| $68 \leq NA \leq 79$ | B | Baik |
| $56 \leq NA \leq 67$ | C | Cukup |
| $45 \leq NA \leq 55$ | D | Kurang |
| $0 \leq NA \leq 44$ | E | Buruk |

Bandung, 27 SEP 2002 2002

Mengetahui,
Koordinator Kerja Praktek

Linna Ismawati, SE.
NIP. 4127.34.02.008

Pejabat Penilai

(Nama, Tanda Tangan & Cap)





UNIVERSITAS KOMPUTER INDONESIA JURUSAN MANAJEMEN

KAMPUS I : JL. DIPATI UKUR 112 TELP. (022) 2504119, 2503430 BANDUNG 40132
KAMPUS II : JL. DIPATI UKUR 110 TELP. (022) 2506634, 2503371 BANDUNG 40132
KAMPUS III : JL. DIPATI UKUR 102 TELP. (022) 2506637, FAX. 2503754 BANDUNG 40132
KAMPUS IV : JL. DIPATI UKUR 114 TELP. (022) 2503054, 2508805 BANDUNG 40132

ABSENSI KAHADIRAN MAHASISWA/I

Nama Perusahaan :
Alamat Perusahaan :

PT. BANK MEGA TDE
JL. BUAH BATU NO. 263 BANDUNG

Pembimbing di Perusahaan :
Nama Mahasiswa/i :
NIM :

R. AGUNG TRIHARYANTO
R. MIRZA INDRIYANI
21600009

| No | Hari/Tanggal | Jam Masuk | Paraf | Jam Pulang | Paraf | Paraf Pembimbing |
|----|---------------------|-----------|-------|------------|-------|------------------|
| 1 | Senin, 2 Sept '02 | PKL 08.00 | | PKL 17.00 | | |
| 2 | Selasa, 3 Sept '02 | PKL 08.00 | | PKL 17.00 | | |
| 3 | Rabu, 4 Sept '02 | PKL 08.00 | | PKL 17.00 | | |
| 4 | Kamis, 5 Sept '02 | PKL 08.00 | | PKL 17.00 | | |
| 5 | Jum'at, 6 Sept '02 | PKL 08.00 | | PKL 17.00 | | |
| 6 | Senin, 9 Sept '02 | PKL 08.00 | | PKL 17.00 | | |
| 7 | Selasa, 10 Sept '02 | PKL 08.00 | | PKL 17.00 | | |
| 8 | Rabu, 11 Sept '02 | PKL 08.00 | | PKL 17.00 | | |
| 9 | Kamis, 12 Sept '02 | PKL 08.00 | | PKL 17.00 | | |
| 10 | Jum'at, 13 Sept '02 | PKL 08.00 | | PKL 17.00 | | |
| 11 | Senin, 16 Sept '02 | PKL 08.00 | | PKL 17.00 | | |
| 12 | Selasa, 17 Sept '02 | PKL 08.00 | | PKL 17.00 | | |
| 13 | Rabu, 18 Sept '02 | PKL 08.00 | | PKL 17.00 | | |
| 14 | Kamis, 19 Sept '02 | PKL 08.00 | | PKL 17.00 | | |
| 15 | Jum'at, 20 Sept '02 | PKL 08.00 | | PKL 17.00 | | |
| 16 | Senin, 23 Sept '02 | PKL 08.00 | | PKL 17.00 | | |
| 17 | Selasa, 24 Sept '02 | PKL 08.00 | | PKL 17.00 | | |
| 18 | Rabu, 25 Sept '02 | PKL 08.00 | | PKL 17.00 | | |
| 19 | Kamis, 26 Sept '02 | PKL 08.00 | | PKL 17.00 | | |
| 20 | Jum'at, 27 Sept '02 | PKL 08.00 | | PKL 17.00 | | |
| 21 | | | | | | |
| 22 | | | | | | |
| 23 | | | | | | |
| 24 | | | | | | |
| 25 | | | | | | |
| 26 | | | | | | |
| 27 | | | | | | |
| 28 | | | | | | |
| 29 | | | | | | |
| 30 | | | | | | |

Bandung, 27 SEP 2002 2002

Mengetahui,
Koordinator kerja Praktek

Linna Ismawati, SE.
NIP.4127.34.02.008

Pejabat Penilai

R. AGUNG TRIHARYANTO
(Nama, Tanda Tangan & Cap)



RIWAYAT HIDUP

Nama : R. Mira Indriyani
Nim : 215.00.009
Fakultas : Ekonomi
Jurusan : Keuangan Perbankan
Agama : Islam
Tempat Tanggal Lahir : Bandung, 17 Oktober 1982
Alamat : Jl. Raya Timur No. 98/26 Rt.02/02
Bandung 40293
No. Telephone : (022) 7211322
Pendidikan : - TK AL – HADDI , Tahun 1988
- SDN SUKAKARYA 03, Tahun 1994
- SMP PGB, Tahun 1997
- SMU KARTIKA III-I, Tahun 2000
- DIPLOMA III Universitas Komputer Indonesia
(UNIKOM)