

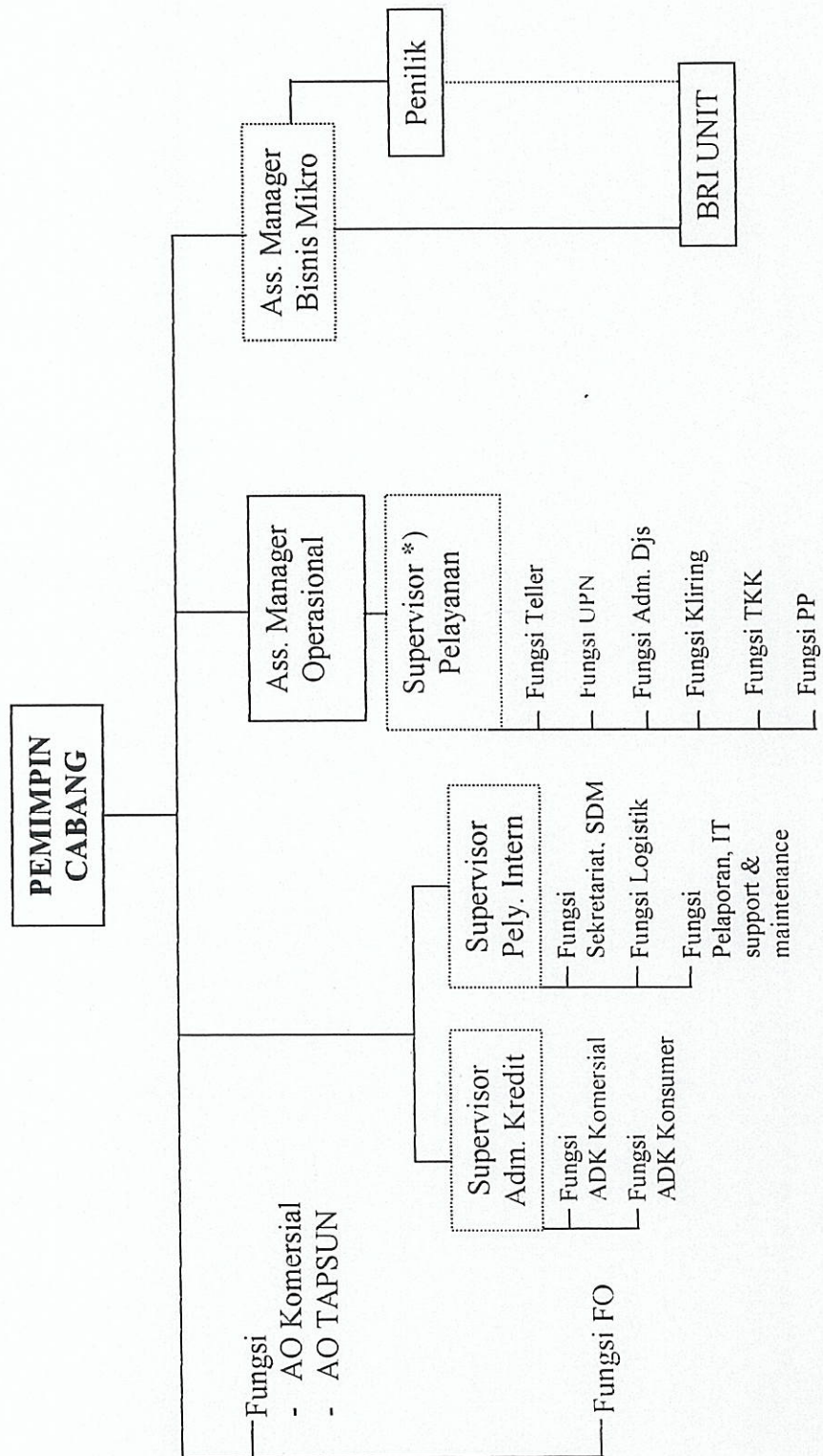

# ***LAMPIRAN-LAMPIRAN***

**STRUKTUR ORGANISASI PT. BANK RAKYAT INDONESIA (PERSERO)  
CABANG NARIPAN BANDUNG**







KANTOR CABANG ..... 

--	--	--	--

(Harap diisi dengan huruf cetak)

N.I.N : .....  
N a m a : .....  
Jenis kelamin : L P  
Tempat/tgl. lahir : .....  
Alamat rumah : .....  
Telepon rumah : .....  
Pekerjaan : .....  
Alamat Kantor : .....  
Telepon kantor : .....  
No KTP/SIM/KIMS : .....  
NPWP : .....  
No. Rekening tabungan : .....

(diisi oleh petugas)

(Gelar akademis agar dicantumkan di belakang)

Tanggal Bulan Tahun

Kode pos :

Kode pos :

Mohon dicatat sebagai nasabah tabungan dan dengan ini menyatakan bersedia mentaati ketentuan-ketentuan yang berlaku atas tabungan sebagaimana tercantum pada halaman dibalik permohonan ini berikut tambahan dan perubahannya.

*Apabila tidak mengajukan pembukaan/penggantian/penutupan kartu ATM/PIN, maka data di bawah ini tidak perlu diisi.*

[illegible]

Status permohonan kartu / pin :

- |  |   |   |
|--|---|---|
| <input type="checkbox"/> Penerbitan kartu baru       |   |   |
| <input type="checkbox"/> Penggantian kartu, karena : | <input type="checkbox"/> Hilang           | <input type="checkbox"/> Rusak          |
| <input type="checkbox"/> Penutupan kartu, karena :   | <input type="checkbox"/> Rekening ditutup | <input type="checkbox"/> Kartu ditutup  |
| <input type="checkbox"/> Penggantian PIN, karena :   | <input type="checkbox"/> PIN lupa         | <input type="checkbox"/> Kartu tertelan |

Kantor Cabang asal rekening : Kantor Cabang BRI .....

[illegible]

Menyetujui,  
PT. BANK RAKYAT INDONESIA (PERSERO)  
KANTOR CABANG .....

## Penabung

## Materai

( ..... )

( ..... )







**PT. BANK RAKYAT INDONESIA (Persero)**

KANTOR CABANG BANDUNG NARIPAN

Jl. Naripan No. 93 Bandung - 40112

Telp. : (022) 4231564 ( Hunting System ), Telex : 28848, Facs. : (022) 4236417

**SURAT KETERANGAN**

NO : B.1298-VI/KC/SDM/09/2002

Yang bertanda tangan dibawah ini :

N a m a : H.Krisno A  
Jabatan : Ass.Manajer operasional

Menerangkan bahwa :

N a m a : Irma Herliyani  
N I M : 21500014  
Sekolah : Universitas Komputer Indonesia Bandung

Telah selesai melaksanakan Praktek Kerja Lapangan di Bagian Unit Pelayanan Nasabah, dan Kredit Pensiun Kantor PT.BRI(persero) Cabang Bandung Naripan selama 1 (satu) bulan terhitung mulai 16 Agustus s/d 13 September 2002.

Demikian surat keterangan ini dibuat dengan sebenarnya untuk dapat dipergunakan seperlunya dan semoga pengalaman yang telah didapat oleh yang bersangkutan dapat bermanfaat guna menunjang pendidikan selanjutnya.

Bandung, 13 September 2002

BANK RAKYAT INDONESIA  
KANCANCA BANDUNG NARIPAN

H.Krisno A  
AMO





# UNIVERSITAS KOMPUTER INDONESIA

## JURUSAN MANAJEMEN

KAMPUS I : JL. DIPATI UKUR 112 TELP (022) 2504119, 2503430 BANDUNG 40132  
 KAMPUS II : JL. DIPATI UKUR 116 TELP (022) 2506634, 2503371 BANDUNG 40132  
 KAMPUS III : JL. DIPATI UKUR 102 TELP (022) 2506637, FAX 2533754 BANDUNG 40132  
 KAMPUS IV : JL. DIPATI UKUR 114 TELP (022) 2503054, 2508805 BANDUNG 40132



### PENILAIAN KERJA PRAKTEK

Nama Mahasiswa/i : IRMA HERLIYANI  
 NIM : 21500014  
 Jurusan/Program Studi : KEUANGAN DAN PERBANKAN / D3  
 Nama Perusahaan : BANK RAKYAT INDONESIA  
 Alamat Perusahaan & Telepon : JL. NARIPAN No 93. BANDUNG  
 (022) 4231564  
 Waktu Kerja Praktik : TGL 16 AGUSTUS - 13 SEPTEMBER 2002  
 Nama Pejabat Penilai : DRS. H. KRISNO A  
 Jabatan : Ass. MANAJER OPERASIONAL

NO	ASPEK YANG DINILAI	NILAI	INDEK PRESTASI
1	Disiplin Dalam Kerja	76	B
2	Kemampuan Menyelesaikan Tugas	80	A
3	Prestasi Kerja	75	B
4	Inisiatif	90	A
5	Kepribadian	85	A

### JUDUL LAPORAN KERJA PRAKEK

TINJAUAN MENGENAI PROSEDUR PEMBUKAAN REKENING TABUNGAN BRITAMA  
 PADA PT. BANK RAKYAT INDONESIA CABANG NARIPAN BANDUNG

Komentar Pejabat Penilai Atas Prestasi Kerja Mahasiswa/i

NILAI	INDEKS	KETERANGAN
$80 \leq NA \leq 100$	A	Sangat Baik
$68 \leq NA \leq 79$	B	Baik
$56 \leq NA \leq 67$	C	Cukup
$45 \leq NA \leq 55$	D	Kurang
$0 \leq NA \leq 44$	E	Buruk

BANDUNG, 18 SEPTEMBER 2002

Mengetahui,  
 Koordinator Kerja Praktek

Linna Ismawati, SE.  
 NIP. 4127.34.02.008

Pejabat Penilai

(Nama, Tanda Tangan & Cap)





# UNIVERSITAS KOMPUTER INDONESIA

## JURUSAN MANAJEMEN

KAMPUS I : JL. DIPATI UKUR 112 TELP. (022) 2504119, 2503430 BANDUNG 40132  
 KAMPUS II : JL. DIPATI UKUR 116 TELP. (022) 2506634, 2503371 BANDUNG 40132  
 KAMPUS III : JL. DIPATI UKUR 102 TELP. (022) 2506637, FAX 2533754 BANDUNG 40132  
 KAMPUS IV : JL. DIPATI UKUR 114 TELP. (022) 2503054, 2508805 BANDUNG 40132

### ABSENSI KAHADIRAN MAHASISWA/I

Nama Perusahaan : BANK PAKYAT INDONESIA  
 Alamat Perusahaan : JL. NARIPAN NO. 93 BANDUNG  
 Pembimbing di Perusahaan : EKA PUJUNATI, SE.  
 Nama Mahasiswa/i : IRMA HERLIYANI  
 NIM : 21500014

No	Hari/Tanggal	Jam Masuk	Paraf	Jam Pulang	Paraf	Paraf Pembimbing
1	Jumat, 16-08-02	07.30	<i>[Signature]</i>	16.30	<i>[Signature]</i>	<i>[Signature]</i>
2	Senin, 19-08-02	07.30	<i>[Signature]</i>	16.30	<i>[Signature]</i>	
3	Selasa, 20-08-02	07.30	<i>[Signature]</i>	16.30	<i>[Signature]</i>	
4	Rabu, 21-08-02	07.30	<i>[Signature]</i>	16.30	<i>[Signature]</i>	
5	Kamis, 22-08-02	07.30	<i>[Signature]</i>	16.30	<i>[Signature]</i>	
6	Jumat, 23-08-02	07.30	<i>[Signature]</i>	16.30	<i>[Signature]</i>	
7	Senin, 26-08-02	07.30	<i>[Signature]</i>	16.30	<i>[Signature]</i>	
8	Selasa, 27-08-02	07.30	<i>[Signature]</i>	16.30	<i>[Signature]</i>	
9	Rabu, 28-08-02	07.30	<i>[Signature]</i>	16.30	<i>[Signature]</i>	
10	Kamis, 29-08-02	07.30	<i>[Signature]</i>	16.30	<i>[Signature]</i>	
11	Jumat, 30-08-02	07.30	<i>[Signature]</i>	16.30	<i>[Signature]</i>	
12	Senin, 2-09-02	07.30	<i>[Signature]</i>	16.30	<i>[Signature]</i>	
13	Selasa, 3-09-02	07.30	<i>[Signature]</i>	16.30	<i>[Signature]</i>	
14	Rabu, 4-09-02	07.30	<i>[Signature]</i>	16.30	<i>[Signature]</i>	
15	Kamis, 5-09-02	07.30	<i>[Signature]</i>	16.30	<i>[Signature]</i>	
16	Jumat, 6-09-02	07.30	<i>[Signature]</i>	16.30	<i>[Signature]</i>	
17	Senin, 9-09-02	07.30	<i>[Signature]</i>	16.30	<i>[Signature]</i>	
18	Selasa, 10-09-02	07.30	<i>[Signature]</i>	16.30	<i>[Signature]</i>	
19	Rabu, 11-09-02	07.30	<i>[Signature]</i>	16.30	<i>[Signature]</i>	
20	Kamis, 12-09-02	07.30	<i>[Signature]</i>	16.30	<i>[Signature]</i>	
21	Jumat, 13-09-02	07.30	<i>[Signature]</i>	16.30	<i>[Signature]</i>	
22						
23						
24						
25						
26						
27						
28						
29						
30						

BANDUNG 18 SEPTEMBER 2002

Mengetahui,  
Koordinator kerja Praktek

*[Signature]*

Linna Ismawati, SE.  
NIP.4127.34.02.008

Pejabat Penilai

*[Signature]*

(Nama, Tanda Tangan & Cap)



## DAFTAR RIWAYAT HIDUP

Nama : Irma Herliyani  
Tempat Tanggal Lahir : Bandung, 16 Februari 1982  
Jenis Kelamin : Perempuan  
Agama : Islam  
Alamat : Margahayu Raya Barat  
Blok L-2 No. 132 RT 03 / RW 31  
Bandung 40286

### Riwayat Pendidikan

1. Lulusan SDN Rancabolang 02 Bandung : Lulus Tahun 1994
2. Lulusan SLTPN 48 Bandung : Lulus Tahun 1997
3. Lulusan SMUN 16 Bandung : Lulus Tahun 2000