

BAB II

GAMBARAN UMUM PERUSAHAAN



2.1 Sejarah Singkat PD. BPR Kecamatan Pamanukan

PD. BPR Kecamatan Pamanukan yang dulu dinamakan Bank Karya Produksi Desa (BKPD) adalah badan usaha milik daerah didirikan atas Undang-Undang Nomor 7 tahun 1992 tentang perbankan, keadaan Bank Karya Produksi Desa (BKPD), Bank Pasar dan lembaga perkreditan kecamatan di Indonesia khususnya di Jawa Barat telah dibuat bentuk hukumnya menjadi Perusahaan Daerah Bank Perkreditan Rakyat (PD. BPR).

Kegiatan PD. BPR sehari-hari adalah melaksanakan kegiatan usaha dibidang perbankan yaitu melakukan kegiatan menerima dana dari masyarakat dan menyalurkannya kembali kepada masyarakat dalam bentuk bantuan modal bagi yang memerlukan serta melayani jasa perbankan Bank Perkreditan Rakyat lainnya.

Dalam upaya penunjangan perkembangannya dimulai penyesuaian dan perubahan dengan modal dasar Rp. 25.000.000,00 berdasarkan Peraturan Daerah Kabupaten Subang Nomor 20 tanggal 18 Oktober 1997. PD. BPR yang ada di Kabupaten Subang terdapat di 12 kecamatan yaitu :

1. PD. BPR Kecamatan Kalijati
2. PD. BPR Kecamatan Sagalaherang
3. PD. BPR Kecamatan Pabuaran
4. PD. BPR Kecamatan Pamanukan



5. PD. BPR Kecamatan Subang
6. PD. BPR Kecamatan Pagaden
7. PD. BPR Kecamatan Binong
8. PD. BPR Kecamatan Ciasem
9. PD. BPR Kecamatan Cislak
10. PD. BPR Kecamatan Purwadadi
11. PD. BPR Pasar Subang

2.2 Struktur Organisasi PD. BPR Kecamatan Pamanukan

Struktur organisasi sangat penting untuk mempermudah pembagian tugas demi terlaksananya kerja yang teratur dalam bank, karena terlalu banyak rencana kegiatan untuk tujuan tertentu. Setiap bank harus ada dan dibuat struktur dan tata kerja organisasi.

Tujuan dibuatnya struktur organisasi adalah untuk memberikan dan membereskan tata kerja antara bagian yang satu dengan bagian yang lainnya supaya tidak terjadi kesimpangsiuran dalam melaksanakan tugasnya dengan baik.

Adapun Susunan Struktur Organisasi PD. BPR Kecamatan Pamanukan adalah sebagai berikut :

STRUKTUR ORGANISASI DAN TATA KERJA PD. BANK PERKREDITAN RAKYAT KECAMATAN PAMANUKAN

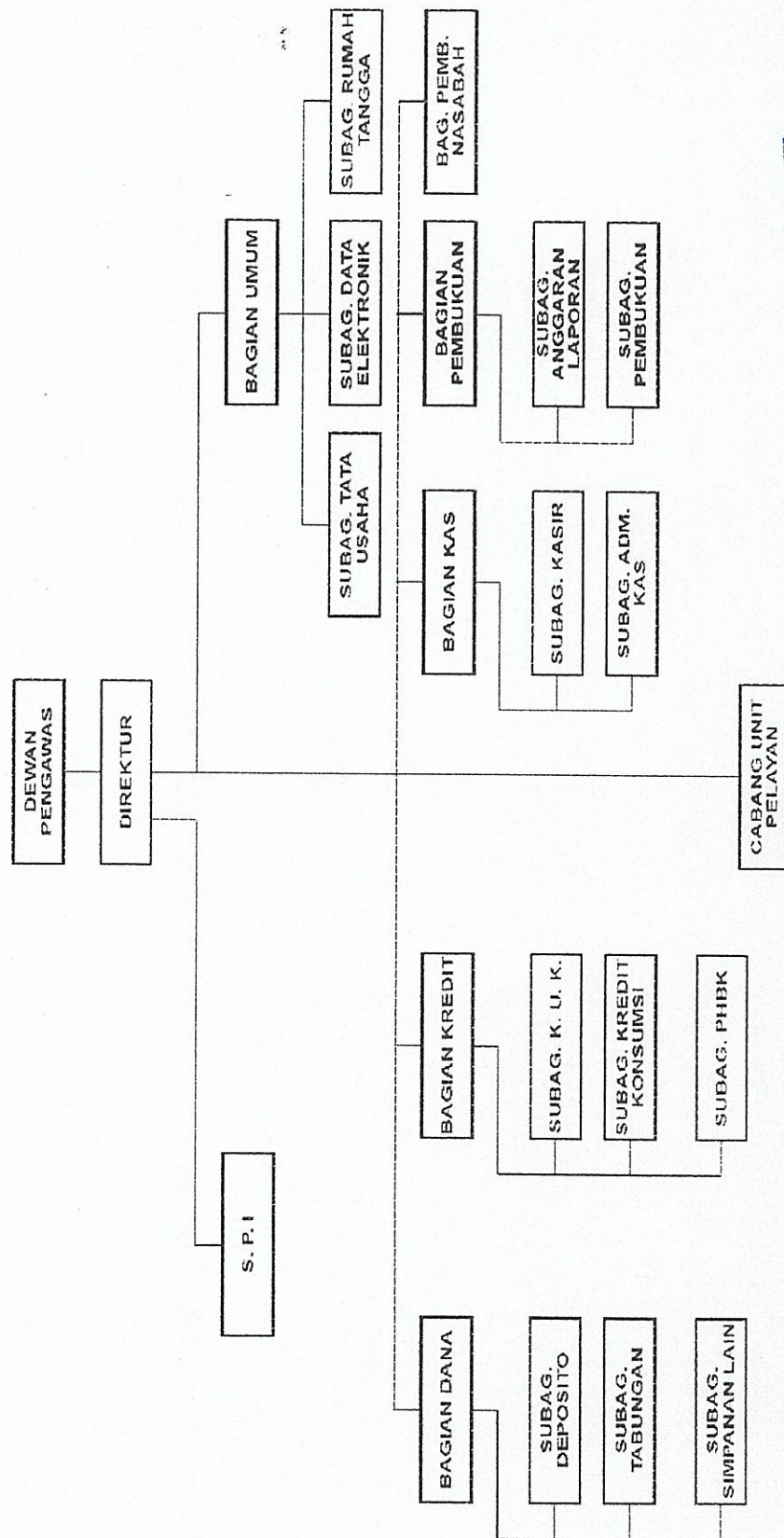

Sumber : Data PD. BPR Kec. Pamanukan



2.3 Deskripsi Jabatan

Dalam deskripsi jabatan ini data yang diperoleh dari karyawan dan staff PD BPR Kecamatan Pamanukan berserta tugas dari masing-masing bagian adalah sebagai berikut :



Direktur

Direktur bertanggung jawab penuh terhadap seluruh aktivitas yang terjadi, baik dalam penyerahan maupun penyaluran kredit termasuk didalamnya manajemen personalia dan bertanggung jawab langsung kepada pemilik dalam hal ini Pemerintahan Daerah Kabupaten Subang.

Satuan Pengawas Intern (S.P.I)

Satuan Pengawas Intern bertanggung jawab penuh terhadap kegiatan pengawasan intern di PD. BPR. Kecamatan Pamanukan dalam mengembangkan usaha-usahanya.

Bagian Umum

Bagian Umum bertanggung jawab penuh dalam mengawasi kegiatan yang sifatnya umum.

Sub Bagian Tata Usaha

Sub Bagian Tata Usaha ini bertanggung jawab penuh terhadap pencatatan barang yang ada.

Sub Bagian Data Elektronik

Sub Bagian Data Elektronik bertanggung jawab penuh dalam mengawasi dan mendata alat-alat elektronik.

Sub Bagian Rumah Tangga

Sub Bagian Rumah Tangga bertanggung jawab penuh dalam mencatat semua kegiatan di lingkungan PD. BPR. Kecamatan pamanukan.

Bagian Dana

Bagian Dana bertanggung jawab dalam mengelola khususnya dana-dana yang ada dan mencari dana.

Sub Bagian Deposito

Sub Bagian Deposito bertanggung jawab penuh dalam mencari dana dari masyarakat untuk disimpan di PD. BPR. Kecamatan Pamanukan dalam bentuk deposito.

Sub Bagian Tabungan

Sub Bagian Tabungan bertanggung jawab penuh penyerahan dana khususnya melalui produk-produk tabungan yang ada di PD. BPR. Kecamatan Pamanukan.

Sub Bagian Simpanan Lain

Sub Bagian Simpanan Lain bertanggung jawab penuh pada pendapatan asli daerah.

Bagian Kredit

Bagian Kredit bertanggung jawab penuh dalam mengelola dan mengembangkan dana masyarakat yang terhimpun dan disalurkan dalam kredit kepada masyarakat yang membutuhkan.

Sub Bagian KUK

Sub Bagian KUK bertanggung jawab penuh terhadap Kredit Usaha Kecil.



Sub Bagian Kredit Investasi

Sub Bagian Kredit Investasi bertanggung jawab penuh terhadap kredit untuk pembuatan bangunan (sarana) untuk usaha.

Sub Bagian Kredit Konsumsi

Sub Bagian Kredit Konsumsi bertanggung jawab penuh terhadap kredit pegawai negeri dan kredit untuk pedagang.

Sub Bagian Proyek Pengembangan Hubungan Bank dengan Kelompok (PHBK)

Sub Bagian Proyek PHBK bertanggung jawab terhadap kredit untuk kelompok mikro.

Bagian Kas

Bagian Kas bertanggung jawab penuh dalam menerima dan mengeluarkan uang dan mencatatnya dalam harian kas.

Sub Bagian Kasir

Sub Bagian Kasir bertanggung jawab penuh dalam menerima dan mengeluarkan uang.

Sub Bagian Administrasi Kas

Sub Bagian Administrasi Kas bertanggung jawab penuh dalam mencatat bukti-bukti, baik penerimaan atau pengeluaran didalam buku catatan kas.

Bagian Pembukuan

Bagian Pembukuan bertanggung jawab penuh dalam mencatat atau memasukan bukti-bukti pengeluaran atau pemasukan di dalam buku besar.



Sub Bagian Anggaran Laporan

Sub Bagian Anggaran Laporan bertanggung jawab penuh dalam membuat laporan-laporan baik itu laporan bulanan kesekretariatan ataupun ke Bank Indonesia.

Sub Bagian Pembukuan

Sub Bagian Pembukuan bertanggung jawab penuh dalam membantu bukti-bukti pengeluaran atau pemasukan ke dalam buku besar.

Bagian Pembinaan Nasabah

Bagian Pembinaan Nasabah bertanggung jawab dalam membina nasabah yang telah mendapatkan fasilitas kredit dari PD. BPR kecamatan pamanukan dan sebagai suverpisi dari kredit itu semenjak diterima, lunas dan berkembang.

2.4 Aspek Kegiatan Kerja Praktek Dalam PD. BPR Kecamatan Pamanukan

Dalam kegiatan perbankan PD. BPR Kecamatan Pamanukan banyak melakukan transaksi-transaksi misalnya dalam penghimpunan dana maupun penempatan dana, hal ini PD. BPR Kecamatan Pamanukan tiap tahunnya mengalami peningkatan sehingga Pemerintah Daerah Kabupaten Subang telah mempercayainya.

Dalam kegiatan ini PD. BPR Kecamatan Pamanukan melakukan transaksi-transaksi sebagai berikut :

1. Penghimpunan dana

Sesuai dengan ketentuan Undang-Undang, kegiatan utama PD-BPR Kecamatan Pamanukan menghimpun dana menyalurkan kredit pada



nasabah. Kegiatan yang dilakukan oleh PD. BPR Kecamatan Pamanukan dalam menghimpun dana melalui :

a. Tabungan

Menurut teori bahwa tabungan adalah simpanan pihak ketiga pada bank yang penarikannya dilakukan menurut syarat tertentu. Dalam produk tabungan yang dilaksanakan PD. BPR Kecamatan Pamanukan adalah tabungan masyarakat dan tabungan anak sekolah. Mengingat tabungan merupakan dana yang cukup aman dan murah, PD. BPR Kecamatan Pamanukan dalam upaya untuk meningkatkan volume tabungan melakukan langkah-langkah yang telah dilaksanakan yaitu :

- Mengadakan pengarahan dan penyuluhan pada masyarakat pedesaan.
- Menaikan suku bunga tabungan yang semula 12% pertahun menjadi 18% pertahun

b. Deposito Berjangka

Simpanan pihak ketiga pada bank yang penarikan uangnya dilakukan hanya dalam jangka waktu tertentu berdasarkan pinjaman. Produk deposito berjangka yang terdapat di PD. BPR Kecamatan Pamanukan terbagi atas simpanan berjangka 3 bulan, 6 bulan dan 12 bulan dengan suku bunga sebagai berikut :

Jangka Waktu	Prosentase
3 bulan	15% / tahun
6 bulan	16% / tahun
12 bulan	18% / tahun

Tabel Deposito Berjangka

2. Penempatan Dana

Selain menghimpun dana, PD. BPR Kecamatan Pamanukan juga melakukan penempatan dana dalam bentuk kredit akan memperoleh keuntungan yang nanti digunakan untuk membayar kewajiban nasabah yang dananya telah dihimpun. Usaha PD. BPR Kecamatan Pamanukan dalam hal ini dibentuk kredit, dialokasikan kepada dua sector kredit yaitu sebagai berikut :

a. Kredit Pertanian

Kredit ini diberikan kepada para petani sawah dan petani tambak, karena sector ini yang paling potensial di wilayah tersebut. Potensi sawah 7.685 Ha dan tambak 3.445 Ha.

b. Kredit Perdagangan

Kredit ini diberikan kepada para pedagang, terutama para pedagang kecil baik di pasar maupun di rumah berupa pedagang kelontongan.

