

## BAB IV

### ANALISIS PEMBUATAN PRODUK

#### 4.1 PENDESAINAN GAMBAR

Langkah-langkah pendesainan awal dari pada pembuatan Poster kopi Nescafe ini adalah sbb:

Terlebih dahulu penulis menghidupkan dulu komputer . dalam hal ini penulis menggunakan komputer **PC (Personal Computer)**. Nampak setelah di hidupkan Pada layar monitor komputer menyala. Langkah selanjutnya.

- 1.klik *Star*
- 2.klik *Program*
- 3.klik *CorelDRAW 8.0*
- 4.Klik *Corel Photo Paint 8.*

Kemudian muncul informasi lainnya yang tiada lain supaya penulis mencantumkan format/ layout dari pada ukuran kertas yang akan di pergunakan dalam pembuatan produk.

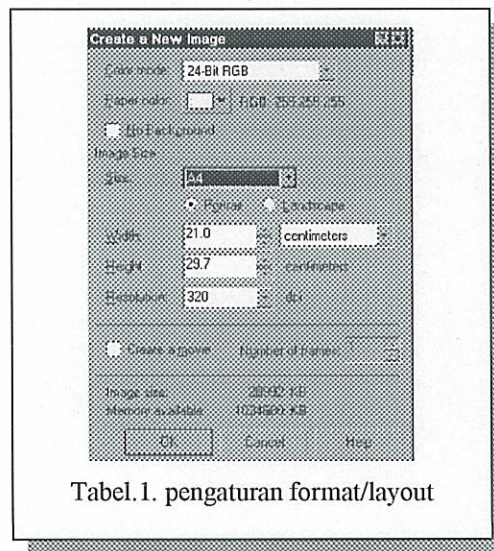

### **Membuka file gambar hasil Scan-an**

Menekan toolbar open pada untuk membuka gambar secangkir kopi hasil scannan dengan cara meng klik menu *File>open*. pada tabel open tentukan extension yang di cari yaitu JPEG.\*

### **Penyetingan Gambar dengan manipulasi Efeek.**

#### ➤ Effek VIGNET

Memfaatkan efek vignett dalam pendesainan gambar poster kopi nescafe dengan mengambil bentuk ellips agar objek terlihat menjadi seakan lebih terfokus. Caranya esleksi dulu seluruh permukaan format gambar dengan menggunakan Magic Wand mask tool setelah itu kita menekan /meng klik menu Efek>Artistik Efek>Vignett dengan aturan sbb:

Color	Shafe		Adjust
Another color	bentuk	Offset	Fode
Coklat tua	Ellips	85	68

#### ➤ Menambahkan Drop Shadow

Sebelumnya sudah di edit terlebih dahulu tujuannya agar gambar terkesan gelap ke terang

Caranya adalah menekan menu Objek pada toolbar setelah itu tekan Dropshadow dengan aturan sbb:



Color direction	Offset	Color opacity	Feather		
			Width	Direction	Edge
45	0,0025	100%	100%	Average	Curved

➤ LIGHTING EFEK

Menambahkan efek lighting pada objek agar terkesan adanya pencahayaan yang menerangi objek dengan demikian gambar kelihatan lebih fokus. caranya adalah menekan menu Efek > Render > Klik Lighting efek dengan aturan sbb:

Type	Brighnest	Cone size	Edge	Ofacity	Angle
Spotlight	100	90	67	30	45

➤ Menambahkan Efek LENS FLARE

Agar pada gambar poster kopi ini terkesan adanya rasa yang sejuk dan segar maka penulis menambahkan Efek Lens Flare dengan aturan / ukurannya sbb:

Lens type	Brighnest	Color	Letak
50-300 mm zoom	105%	White	Di ujung atas kanan

Perincian dapat dijelaskan oleh penulis sendiri dengan gambar berikut ini.

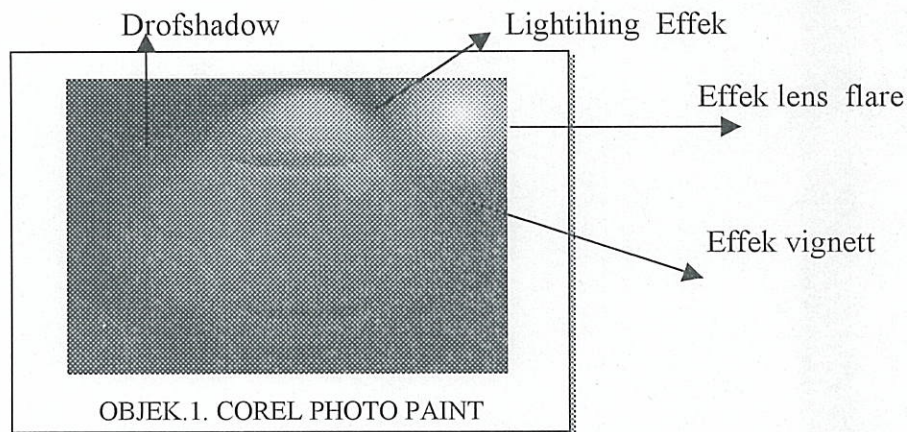

MENGIMPPORT FILE GAMBAR CPT.\* KE CDR.\*

Caranya:

Terlebih dahulu penulis mengaktifkan program CorelDRAW .8.0kemudian setelah itu pada layar monitor meng klik menu file >sub menu imfort tidak lama kemudian muncul bagan yang merupakan petunjuk untuk memilih file yang di kehendaki dalam hal ini penulis mengimfort file dari(CPT.\*) yang merupakan gambar untuk poster tersebut.

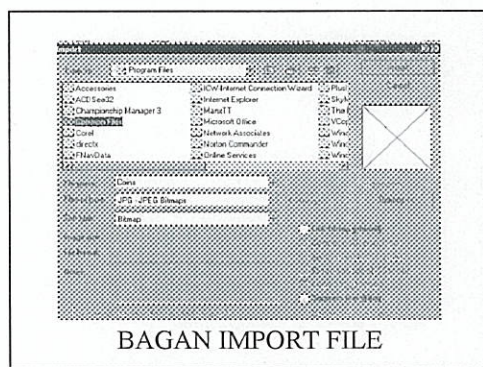



➤ MEMBUAT KATA NESCAFE

Membuat hurup/kata NESCAFE dengan menambahkan aksan pada kata tersebut yakni hurup (N) lebih besar dibandingkan kata terusanannya yaitu (ESCAFE) , hurup (N) dengan style arial black, font 85, sedangkan kata (ESCAFE) style arial black, font 60.

➤ KATA WANGI, .....HARUM,....NIKMAT BERBENTUK PARABOLA

Caranya :

Penulis ketikan kata Wangi, .....Harum,....Nikmat dengan style Corier New, font 40

Penulis membuat garis lurus dengan menggunakan Beizer tool penulis meng klik Shape tool kemudian pada shape tool tersebut penulis meng klik convert to line langkah selanjutnya dilakukan peneditan sehingga akhirnya berbentuk parabola.

Garis parabola yang sudah terbentuk tersebut di translasikan sampai  $\angle 30$  derajat.

Kemudian kedua objek tersebut diseleksi caranya mengklik objek pertama kemudian tekan tombol Shift pada keyboard. Selanjutnya penulis mengklik menu OBJEK > FIT TEXT TO PATH sehingga akhirnya terbentuk hurup berbentuk parabola.

Garis parabola tadi di hapus dengan di seleksi terlebih dahulu kemudian menekan tombol DELETE pada Key Board.

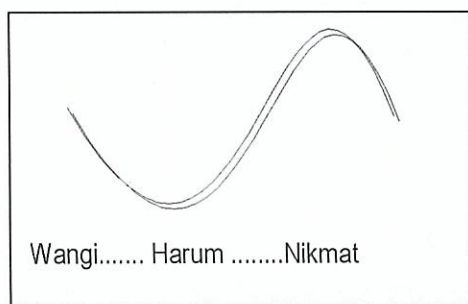

SEBELUM DI EDIT

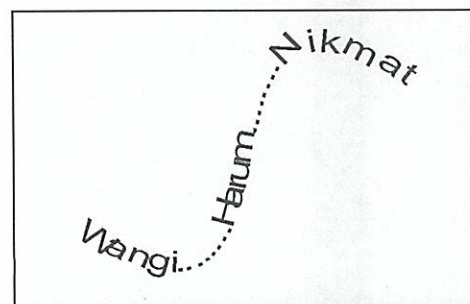

SETELAH DI EDIT

➤ MEMBUAT KATA 3-IN-1

Penulis ketikkan kata 3-IN-1. Di mana angka (3. dan. 1) dengan *style Lhithograf, font 150*, huruf (IN) dengan *Style Corier New, font 72*, pengeditanya adalah hanya di translasikan sebanyak 45 derajat. kemudian di gabungkan dengan bentuk ellips yang mana bentuk ellips tersebut telah di edit dengan menambahkan *FIIL Tool > fountain fill dengan aturan. Default, liniear, 50 derajat.*

➤ MEMBUAT LOGO PERUSAHAAN

Caranya penulis mengetikkan huruf (N) dan (F) keduanya di ketik secara terpisah dimana masing-masing huruf di duplikatkan setelah itu di edit dengan toolbar Interactiv Envelope Tool setelah itu di gabung dengan bentuk segi enam pada toolbar *interactiv envelope tool > add preset.*

#### 4.2PENCETAKAN GAMBAR

Penulis dalam pencetakan gambar menggunakan printer EPSON TYPLUS. terlebih dahulu Penulis memeriksa dulu hasil desain gambar pada Print Preriew. Dengan kata lain sebelum mencetak gambar sebaiknya di *print preview* terlebih dahulu.

Cara mencetak

Klik menu File > Klik sub menu print > Atur format kertas, pencetakan, printer yang di gunakan.

Klik OK

